

NOTAS DE DESGLOSE

AL 30 DE JUNIO DE 2018

I) NOTAS AL ESTADO DE SITUACIÓN FINANCIERA

Activo

✚ BANCOS

El saldo de estas cuentas refleja la cantidad disponible para gasto corriente, pagos y proyectos del Poder Judicial del Estado.

Banco	Cuenta	Saldo
Banamex, S.A.	827-8098053	73,477,188.89
Banamex, S.A.	1935198	3,661.07
Banamex, S.A.	8685359	3,750.44
Banamex, S.A.	3774823	61,341,257.54
BBVA Bancomer, S.A.	0111285246	854,654.76
BBVA Bancomer, S.A.	0111285114	0
TOTAL		135,680,512.70

✚ DEPOSITOS EN GARANTIA

El H. Tribunal Superior de Justicia celebra Contratos de Arrendamiento, para oficinas de los Juzgados de Primera Instancia Locales y Foráneos, en los cuales se han establecido depósitos en garantía como a continuación se enlistan:

Arrendador	Juzgado	Monto
Celia Cruz Ortiz	Mixquiahuala	6,900.00
Ma. Dolores Moran Márquez	Mixto de Jacala	6,069.70
Ma. De Lourdes Monroy B.	Centro de Justicia Alt. Pachuca	17,894.00
Odilón Hernández Villa	Juzgado Penal Pachuca	40,000.00
Total		70,863.70

CUENTA POR COBRAR A CORTO PLAZO

Refleja el monto de subsidio al empleo a aplicar para el pago de Impuesto Sobre la Renta del mes de junio al Servicio de Administración Tributaria por la cantidad de \$38,311.70 (Treinta y ocho mil trescientos once pesos 70/100 M.N.). y el monto a depositar por Transferencia de Recursos pendientes del mes de diciembre de la Secretaria de Finanzas Públicas por \$8,187,537.21 (Ocho millones ciento ochenta y siete mil quinientos treinta y siete pesos 21/100 M.N.).

ACTIVO FIJO

Representa Los Activos no Circulantes valor en libros del H. Tribunal Superior de Justicia, del H. Tribunal de Justicia Administrativa y Tribunal Electoral del Estado, desde la creación del Poder Judicial al 30 de junio de 2018, importe de \$361,638,244.82 (Trescientos sesenta y un millones seiscientos treinta y ocho mil doscientos cuarenta y cuatro pesos 82/100 M.N.).

Se hace mención que el Procedimiento para la donación del Mobiliario y Equipo del Tribunal Electoral del Estado de Hidalgo se encuentra en Proceso.

Pasivo

SERVICIOS PERSONALES POR PAGAR A CORTO PLAZO

El importe de \$1,837,693.36 (Un millón ochocientos treinta y siete mil seiscientos noventa y tres pesos 36/100 M.N.), representa la obligación de pago derivadas de la relación laboral dentro de las que se incluye el aguinaldo proporcional de personal dado de baja en el año 2017, por \$319,125.15 (Trescientos diecinueve mil ciento veinticinco pesos 15/100 M.N.) que de acuerdo a la ley tienen derecho a solicitarlo hasta el mes de diciembre del presente año y el importe de \$303,512.58 (Trescientos tres mil quinientos doce pesos 58/100 M.N.) correspondientes a las aportaciones al ISSSTE que debe ser pagado a más tardar en el mes de julio del presente año.

PROVEEDORES

Son creaciones de Pasivos y que deben ser pagados a más tardar en el tercer trimestre del ejercicio 2018, por un importe de \$3,658,727.27 (Tres millones seiscientos cincuenta y ocho mil setecientos veintisiete pesos 27/100 M.N.).



RETENCIONES Y CONTRIBUCIONES POR PAGAR A CORTO PLAZO

Los Impuestos y otras de las obligaciones que se tienen como entidad para que sean pagados por medio de cheque o transferencia bancaria según sea el caso, en los términos que establecen las leyes Federales y Estatales; Otras Retenciones son descuentos realizados a los trabajadores por concepto de seguro de gastos médicos, préstamos, seguros funerarios, créditos, cuotas sindicales y de asociación de jueces y que son enterados a las Instancias y Dependencias correspondientes; el importe por los conceptos antes mencionados es de \$2,790,803.06 (Dos millones setecientos noventa mil ochocientos tres pesos 06/100 M.N.), a continuación se muestran porcentajes de deuda por concepto:



OTRAS CUENTAS POR PAGAR A CORTO PLAZO.

El importe \$ 5,871,118.56 (Cinco millones ochocientos setenta y un mil ciento dieciocho pesos 56/100 M.N.), corresponde el importe de \$5,613,364.26 (Cinco millones seiscientos trece mil trescientos sesenta y cuatro pesos 26/100 M.N.) Provisión de Fondo para Pensiones, y un importe de \$257,679.96 (Doscientos cincuenta y siete mil seiscientos setenta y nueve pesos 96/100 M.N.) Provisión para compra de vehículos, el cual se encuentra autorizado por el Pleno del Consejo de la Judicatura, a continuación se muestran porcentajes de deuda por concepto:

OTRAS CUENTAS POR PAGAR A CORTO PLAZO

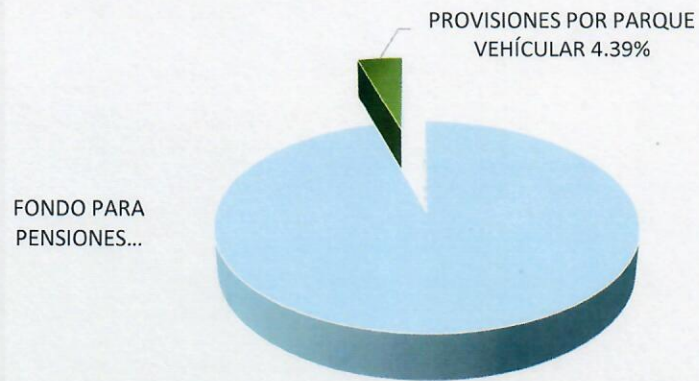

VALUACION DEL ACTIVO FIJO

Es el Patrimonio con que cuenta el Poder Judicial del Estado de Hidalgo del año 2004 al 2011, que se irá disminuyendo mensualmente mediante el método de depreciación, por un importe de \$280,923,218.55 (Doscientos ochenta millones novecientos veintitrés mil doscientos dieciocho pesos 55/100), del cual 98.7% pertenece al H. Tribunal Superior de Justicia, 0.9% el H. Tribunal Fiscal y 0.4% el H. Tribunal Electoral. Y queda como se muestra en la siguiente gráfica:

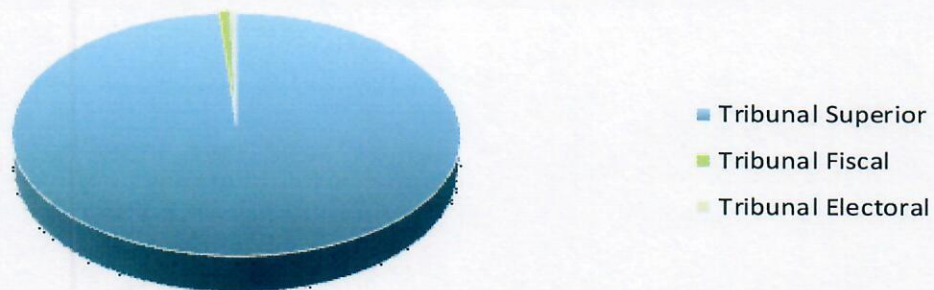

PATRIMONIO GENERADO

Se integra por saldo ahorro del ejercicio 2015 monto por \$41,311,005.12 (Cuarenta y un millones trescientos once mil cinco pesos 12/100 M.N.), del ejercicio 2016 por \$55,919,355.69 (Cincuenta y cinco millones novecientos diecinueve mil trescientos cincuenta y cinco pesos 69/100) y del ejercicio 2017 presenta un resultado del ejercicio de \$40,236,645.47 (Cuarenta millones doscientos treinta y seis mil seiscientos cuarenta y cinco pesos 47/100 M.N.)

II) NOTAS AL ESTADO DE ACTIVIDADES

INGRESOS

Representa el importe devengado para el desarrollo de las actividades oficiales de los Tribunales que integran el Poder Judicial del Estado de Hidalgo el cual se conforma de la siguiente manera:

1. Tribunal Superior de Justicia	\$ 215,622,357.12
2. Tribunal Fiscal Administrativo	4,197,008.00
3. Otros Ingresos	26,285,257.27

Cabe hacer mención que el importe reportado como otros ingresos corresponde a ampliaciones realizadas con recursos remanentes de ejercicios anteriores, así como intereses ganados.

Los recursos recibidos por la Secretaria de Finanzas Públicas se registraron en su totalidad como transferencias de recursos y no presenta la división por el Clasificador por Rubro de Ingresos, ya que esta situación no fue considerada desde la configuración inicial del Sistema contable, dicha situación será corregida al iniciar el ejercicio fiscal 2019.

EGRESOS

Es el gasto devengado de acuerdo a la normatividad y leyes aplicables, en el desarrollo de las funciones de los Tribunales (Superior de Justicia y Fiscal Administrativo), Salas, Juzgados, Centros Estatales de Justicia Alternativa, Consejos de Familia, y Áreas Administrativas del Poder Judicial por un importe de \$183,081,256.49.

Cabe hacer mención que al igual que los ingresos los recursos aplicados al gasto no cuentan con la separación de los recursos por fuente de financiamiento por la configuración inicial del Sistema Contable, dicha situación será corregida al inicial el ejercicio fiscal 2019.

III) NOTAS AL ESTADO DE VARIACIÓN EN LA HACIENDA PÚBLICA

1. Se informará, de manera agrupada, acerca del monto y procedencia de los recursos que modifican al patrimonio generado.

SALDO INICIAL 2018	435,709,816.12
CAMBIOS EN LA HACIENDA PÚBLICA/PATRIMONIO NETO DEL EJERCICIO 2018	8,608,689.70
VARIACIONES DE LA HACIENDA PÚBLICA/PATRIMONIO NETO DEL EJERCICIO	42,740,593.65
SALDO FINAL AL 30 DE JUNIO DE 2018	487,059,099.47

IV) NOTAS AL ESTADO DE FLUJOS DE EFECTIVO

Efectivo y equivalentes

- El análisis de los saldos inicial y final que figuran en la última parte del Estado de Flujo de Efectivo en la cuenta de efectivo y equivalentes se presenta como a continuación se detalla:

Concepto	2018	2017
Efectivo en Bancos –Tesorería	135680512.70	99,878,285.85
Depósitos de fondos de terceros y otros	70,863.70	70,863.70
Total de Efectivo y Equivalentes	135,751,376.40	99,949,149.55

- Durante el ejercicio hubo incrementos a la partida de Construcciones en proceso por un importe de \$3,504,435.68

V) CONCILIACIÓN ENTRE LOS INGRESOS PRESUPUESTARIOS Y CONTABLES, ASÍ COMO ENTRE LOS EGRESOS PRESUPUESTARIOS Y LOS GASTOS CONTABLES

La conciliación se presentará atendiendo a lo dispuesto por la Acuerdo por el que se emite el formato de conciliación entre los ingresos presupuestarios y contables, así como entre los egresos presupuestarios y los gastos contables.

1.-INGRESOS PRESUPUESTARIO		\$221,698,676.72
2. MÁS INGRESOS CONTABLES NO PRESUPUESTARIOS		\$26,285,257.27
INCREMENTO POR VARIACIÓN DE INVENTARIOS	\$0.00	
DISMINUCIÓN DEL EXCESO DE ESTIMACIONES POR PÉRDIDA O DETERIORO U OBSOLESCENCIA	\$0.00	
DISMINUCIÓN DEL EXCESO DE PROVISIONES	\$0.00	
OTROS INGRESOS Y BENEFICIOS VARIOS	\$26,285,257.27	
OTROS INGRESOS CONTABLES NO PRESUPUESTARIOS	\$0.00	
3. MENOS INGRESOS PRESUPUESTARIOS NO CONTABLES		\$0.00
INGRESOS DERIVADOS DE FINANCIAMIENTO	\$0.00	
PRODUCTOS DE CAPITAL	\$0.00	
APROVECHAMIENTO CAPITAL	\$0.00	
OTROS INGRESOS PRESUPUESTARIOS NO CONTABLES	\$0.00	
4. INGRESOS CONTABLES (4= 1 + 2 - 3)		\$247,983,933.99

1.-TOTAL DE EGRESOS (PRESUPUESTARIOS)		\$183,081,256.49
2. MENOS EGRESOS PRESUPUESTARIOS NO CONTABLES		\$11,899,326.89
MOBILIARIO Y EQUIPO DE ADMINISTRACIÓN	\$5,507,552.23	
MOBILIARIO Y EQUIPO EDUCACIONAL Y RECREATIVO	\$424,801.28	
EQUIPO E INSTRUMENTAL MÉDICO Y DE LABORATORIO	\$0.00	
VEHÍCULOS Y EQUIPO DE TRANSPORTE	\$0.00	
EQUIPO DE DEFENSA Y SEGURIDAD	\$0.00	
MAQUINARIA, OTROS EQUIPOS Y HERRAMIENTAS	\$400,706.98	
ACTIVOS BIOLÓGICOS	\$0.00	
BIENES INMUEBLES	\$0.00	
ACTIVOS INTANGIBLES	\$0.00	
OBRA PÚBLICA EN BIENES PROPIOS	\$5,566,266.40	
ACCIONES Y PARTICIPACIONES DE CAPITAL	\$0.00	
COMPRA DE TÍTULOS Y VALORES	\$0.00	
INVERSIONES EN FIDEICOMISOS, MANDATOS Y OTROS ANÁLOGOS	\$0.00	
PROVISIONES PARA CONTINGENCIAS Y OTRAS EROGACIONES ESPECIALES	\$0.00	
AMORTIZACIÓN DE LA DEUDA PÚBLICA	\$0.00	
ADEUDOS DE EJERCICIOS FISCALES ANTERIORES (ADEFAS)	\$0.00	
OTROS EGRESOS PRESUPUESTALES NO CONTABLES	\$0.00	
3. MÁS GASTOS CONTABLES NO PRESUPUESTALES		\$8,013,236.35
ESTIMACIONES, DEPRECIACIONES, DETERIOROS, OBSOLESCENCIA Y AMORTIZACIONES	\$8,013,236.35	
PROVISIONES	\$0.00	
DISMINUCIÓN DE INVENTARIOS	\$0.00	
AUMENTO POR INSUFICIENCIA DE ESTIMACIONES POR PÉRDIDA O DETERIORO U OBSOLESCENCIA	\$0.00	
AUMENTO POR INSUFICIENCIA DE PROVISIONES	\$0.00	
OTROS GASTOS	\$0.00	
OTROS GASTOS CONTABLES NO PRESUPUESTALES	\$0.00	
4. TOTAL DE GASTO CONTABLE (4= 1 - 2 + 3)		\$179,195,165.95

**NOTAS DE MEMORIA
AL 30 DE JUNIO DE 2018**

NATURALEZA	CUENTA	NOMBRE DE LA CUENTA	DEUDOR	ACREEDOR
D	8110-83-1	Plataforma de servicios electrónicos para los justiciables de los juicios orales mercantiles	\$854,700.00	\$0.00
D	8110-83-2	Equipamiento de videograbación para la sala de oralidad mercantil	\$710,141.25	\$0.00
D	8110-91-0001	Transferencias h. Tribunal superior	\$455,921,870.00	\$0.00
D	8110-91-0003	Transferencias h. Tribunal de justicia administrativa	\$11,812,569.00	\$0.00
A	8120-91-0001	Transferencias h. Tribunal superior	\$0.00	\$304,517,509.92
A	8120-91-0003	Transferencias h. Tribunal de justicia administrativa	\$0.00	\$10,230,625.57
D	8130-73-02-2-001	Rendimientos financieros	\$448,025.02	\$0.00
D	8130-83-2	Equipamiento de videograbación para la sala de oralidad mercantil	-\$133,554.67	\$0.00
D	8130-91-0001	Transferencias h. Tribunal superior	\$64,217,997.04	\$0.00
D	8130-91-0003	Transferencias h. Tribunal de justicia administrativa	\$2,615,064.57	\$0.00
A	8150-73-02-2-001	Rendimientos financieros	\$0.00	\$448,025.02
A	8150-83-1	Plataforma de servicios electrónicos para los justiciables de los juicios orales mercantiles	\$0.00	\$854,700.00
A	8150-83-2	Equipamiento de videograbación para la sala de oralidad mercantil	\$0.00	\$576,586.58
A	8150-91-0001	Transferencias h. Tribunal superior	\$0.00	\$215,622,357.12
A	8150-91-0003	Transferencias h. Tribunal de justicia administrativa	\$0.00	\$4,197,008.00
A	8210-161-PJ01-RE01-113001-1	Sueldos G. Corriente	\$0.00	\$59,143,020.00
A	8210-161-PJ01-RE01-121001-1	Honorarios Asimilados G. Corriente	\$0.00	\$31,888,800.00
A	8210-161-PJ01-RE01-131001-1	Prima Quinquenal G. Corriente	\$0.00	\$1,922,652.00
A	8210-161-PJ01-RE01-132001-1	Prima de Vacaciones y Dominical G. Corriente	\$0.00	\$2,514,174.00
A	8210-161-PJ01-RE01-132002-1	Gratificación Anual G. Corriente	\$0.00	\$44,581,924.00
A	8210-161-PJ01-RE01-134001-1	Compensaciones G. Corriente	\$0.00	\$143,468,460.00
A	8210-161-PJ01-RE01-134006-1	Compensaciones por servicios eventuales G. Corriente	\$0.00	\$2,100,000.00
A	8210-161-PJ01-RE01-141001-1	Aportaciones al ISSSTE G. Corriente	\$0.00	\$6,196,580.00
A	8210-161-PJ01-RE01-141004-1	Aportaciones al Seguro de Cesantía en Edad Avanzada y Vejez G. Corriente	\$0.00	\$1,877,784.00
A	8210-161-PJ01-RE01-142001-1	Aportaciones a FOVISSSTE G. Corriente	\$0.00	\$2,957,148.00
A	8210-161-PJ01-RE01-143001-1	Aportaciones al S.A.R. G. Corriente	\$0.00	\$5,027,160.00
A	8210-161-PJ01-RE01-154001-1	Prestaciones establecidas por condiciones generales de trabajo G. Corriente	\$0.00	\$16,867,200.00
A	8210-161-PJ01-RE01-154002-1	Compensación Garantizada G. Corriente	\$0.00	\$24,090,864.00
A	8210-161-PJ01-RE01-154004-1	Ayuda para Útiles Escolares G. Corriente	\$0.00	\$3,890,180.00
A	8210-161-PJ01-RE01-154005-1	Ayuda para Transporte G. Corriente	\$0.00	\$1,607,760.00
A	8210-161-PJ01-RE01-211001-1	Material de Oficina G. Corriente	\$0.00	\$2,126,851.00
A	8210-161-PJ01-RE01-211002-1	Gastos de Oficina G. Corriente	\$0.00	\$361,080.00
A	8210-161-PJ01-RE01-212001-1	Materiales y Útiles de Impresión G. Corriente	\$0.00	\$100,800.00
A	8210-161-PJ01-RE01-214001-1	Material para Bienes Informáticos G. Corriente	\$0.00	\$3,158,363.00
A	8210-161-PJ01-RE01-214002-1	Materiales de Grabación G. Corriente	\$0.00	\$10,488.00
A	8210-161-PJ01-RE01-215001-1	Suscripciones a Publicaciones y Periódicos G. Corriente	\$0.00	\$66,396.00
A	8210-161-PJ01-RE01-216001-1	Material de Limpieza G. Corriente	\$0.00	\$1,244,129.00
A	8210-161-PJ01-RE01-217001-1	Material Didáctico G. Corriente	\$0.00	\$1,140.00
A	8210-161-PJ01-RE01-218002-1	Identificadores e Iconos de señalización G. Corriente	\$0.00	\$1,770.00
A	8210-161-PJ01-RE01-221001-1	Alimentación de Personas G. Corriente	\$0.00	\$215,832.00
A	8210-161-PJ01-RE01-221006-1	Productos alimenticios para el personal derivado de actividades extraordinarias G. Corriente	\$0.00	\$79,348.00
A	8210-161-PJ01-RE01-223001-1	Utensilios para el Servicio de Alimentación G. Corriente	\$0.00	\$3,113.00
A	8210-161-PJ01-RE01-241001-1	Productos minerales no metálicos G. Corriente	\$0.00	\$16,632.00
A	8210-161-PJ01-RE01-242001-1	Cemento y productos de concreto G. Corriente	\$0.00	\$6,991.00
A	8210-161-PJ01-RE01-243001-1	Cal, yeso y productos de yeso G. Corriente	\$0.00	\$48,411.00
A	8210-161-PJ01-RE01-244001-1	Madera y productos de madera G. Corriente	\$0.00	\$70,510.00
A	8210-161-PJ01-RE01-246001-1	Material Eléctrico G. Corriente	\$0.00	\$131,168.00
A	8210-161-PJ01-RE01-246002-1	Material Electrónico G. Corriente	\$0.00	\$19,195.00
A	8210-161-PJ01-RE01-247001-1	Artículos metálicos para la construcción G. Corriente	\$0.00	\$39,516.00
A	8210-161-PJ01-RE01-248001-1	Materiales complementarios G. Corriente	\$0.00	\$49,800.00
A	8210-161-PJ01-RE01-249001-1	Otros materiales y artículos de construcción y reparación G. Corriente	\$0.00	\$52,980.00
A	8210-161-PJ01-RE01-251001-1	Sustancias Químicas G. Corriente	\$0.00	\$1,137.00
A	8210-161-PJ01-RE01-252001-1	Plaguicidas, Abonos y Fertilizantes G. Corriente	\$0.00	\$7,043.00
A	8210-161-PJ01-RE01-253001-1	Medicinas y Productos Farmacéuticos G. Corriente	\$0.00	\$551.00
A	8210-161-PJ01-RE01-254001-1	Materiales y Suministros Médicos G. Corriente	\$0.00	\$546.00
A	8210-161-PJ01-RE01-256001-1	Fibras sintéticas, hules, plásticos y derivados G. Corriente	\$0.00	\$56,244.00
A	8210-161-PJ01-RE01-261001-1	Combustibles y Lubricantes vehículos y equipos terrestres G. Corriente	\$0.00	\$1,156,525.00
A	8210-161-PJ01-RE01-271001-1	Vestuario, Uniformes G. Corriente	\$0.00	\$354,228.00
A	8210-161-PJ01-RE01-272001-1	Prendas de Protección G. Corriente	\$0.00	\$7,421.00
A	8210-161-PJ01-RE01-273001-1	Artículos Deportivos G. Corriente	\$0.00	\$598.00
A	8210-161-PJ01-RE01-291001-1	Herramientas Menores G. Corriente	\$0.00	\$49,984.00
A	8210-161-PJ01-RE01-292001-1	Refacciones y accesorios menores de edificios G. Corriente	\$0.00	\$27,412.00

A	8210-161-PJ01-RE01-293001-1	Refacciones y accesorios menores de mobiliario y equipo de administración, educacional y recreativo G. Corriente	\$0.00	\$93,072.00
A	8210-161-PJ01-RE01-294001-1	Refacciones y accesorios menores de equipo de cómputo y tecnologías de la información G. Corriente	\$0.00	\$14,285.00
A	8210-161-PJ01-RE01-298001-1	Refacciones y accesorios menores de maquinaria y otros equipos G. Corriente	\$0.00	\$58,113.00
A	8210-161-PJ01-RE01-299001-1	Refacciones y accesorios menores otros bienes muebles G. Corriente	\$0.00	\$144,500.00
A	8210-161-PJ01-RE01-311001-1	Servicio de Energía Eléctrica G. Corriente	\$0.00	\$3,258,768.00
A	8210-161-PJ01-RE01-313001-1	Servicio de Agua G. Corriente	\$0.00	\$586,800.00
A	8210-161-PJ01-RE01-314001-1	Servicio Telefónico Tradicional G. Corriente	\$0.00	\$454,056.00
A	8210-161-PJ01-RE01-315001-1	Servicio de Telefonía Celular G. Corriente	\$0.00	\$33,852.00
A	8210-161-PJ01-RE01-316001-1	Servicios de Telecomunicaciones G. Corriente	\$0.00	\$6,516.00
A	8210-161-PJ01-RE01-317001-1	Servicios de Conducción de Señales Analógicas y Digitales G. Corriente	\$0.00	\$2,530,863.00
A	8210-161-PJ01-RE01-318001-1	Servicio Postal G. Corriente	\$0.00	\$334,060.00
A	8210-161-PJ01-RE01-322001-1	Arrendamiento de edificios G. Corriente	\$0.00	\$2,337,900.00
A	8210-161-PJ01-RE01-323002-1	Arrendamiento de Equipo de Fotocopiado G. Corriente	\$0.00	\$1,289,781.00
A	8210-161-PJ01-RE01-325001-1	Servicios de arrendamiento de vehículos y equipo de transporte. G. Corriente	\$0.00	\$28,586.00
A	8210-161-PJ01-RE01-326001-1	Arrendamiento de Maquinaria y Equipo G. Corriente	\$0.00	\$22,054.00
A	8210-161-PJ01-RE01-327001-1	Arrendamiento de activos intangibles G. Corriente	\$0.00	\$282,800.00
A	8210-161-PJ01-RE01-329001-1	Otros arrendamientos G. Corriente	\$0.00	\$4,500.00
A	8210-161-PJ01-RE01-331002-1	Servicios de contabilidad, auditoría y servicios relacionados G. Corriente	\$0.00	\$25,000.00
A	8210-161-PJ01-RE01-331003-1	Servicios de Consultoría G. Corriente	\$0.00	\$5,675.00
A	8210-161-PJ01-RE01-332001-1	Servicios de arquitectura, ingeniería y actividades relacionadas G. Corriente	\$0.00	\$7,400.00
A	8210-161-PJ01-RE01-338001-1	Servicios de Vigilancia G. Corriente	\$0.00	\$1,840,092.00
A	8210-161-PJ01-RE01-339001-1	Estudios e Investigaciones G. Corriente	\$0.00	\$6,690.00
A	8210-161-PJ01-RE01-341001-1	Intereses, Descuentos, y otros Servicios Bancarios G. Corriente	\$0.00	\$9,072.00
A	8210-161-PJ01-RE01-344001-1	Seguros de responsabilidad patrimonial y fianzas G. Corriente	\$0.00	\$56,250.00
A	8210-161-PJ01-RE01-345001-1	Seguros G. Corriente	\$0.00	\$170,000.00
A	8210-161-PJ01-RE01-346001-1	Almacenaje, Embalaje y Envase G. Corriente	\$0.00	\$5,000.00
A	8210-161-PJ01-RE01-347001-1	Fletes y Maniobras G. Corriente	\$0.00	\$5,547.00
A	8210-161-PJ01-RE01-351001-1	Conservación y mantenimiento menor de inmuebles G. Corriente	\$0.00	\$258,577.00
A	8210-161-PJ01-RE01-352001-1	Mantenimiento de Mobiliario y Equipo de Administración G. Corriente	\$0.00	\$65,736.00
A	8210-161-PJ01-RE01-353001-1	Mantenimiento de bienes informáticos G. Corriente	\$0.00	\$100,001.00
A	8210-161-PJ01-RE01-355001-1	Mantenimiento de Vehículos G. Corriente	\$0.00	\$270,612.00
A	8210-161-PJ01-RE01-355002-1	Reparación Mayor de Vehículos G. Corriente	\$0.00	\$30,476.00
A	8210-161-PJ01-RE01-357001-1	Mantenimiento de Maquinaria y Equipo G. Corriente	\$0.00	\$272,808.00
A	8210-161-PJ01-RE01-358001-1	Servicio de Lavandería Limpieza y Fumigación G. Corriente	\$0.00	\$26,748.00
A	8210-161-PJ01-RE01-359001-1	Servicios de jardinería y fumigación G. Corriente	\$0.00	\$18,337.00
A	8210-161-PJ01-RE01-361001-1	Difusión de programas y actividades gubernamentales G. Corriente	\$0.00	\$58,729.00
A	8210-161-PJ01-RE01-361002-1	Impresiones y Publicaciones Oficiales G. Corriente	\$0.00	\$3,125.00
A	8210-161-PJ01-RE01-365001-1	Servicios de la industria filmica, del sonido y del video G. Corriente	\$0.00	\$72,000.00
A	8210-161-PJ01-RE01-366001-1	Servicio de creación y difusión de contenido exclusivamente a través de internet G. Corriente	\$0.00	\$38,106.00
A	8210-161-PJ01-RE01-371001-1	Pasajes aéreos G. Corriente	\$0.00	\$82,716.00
A	8210-161-PJ01-RE01-372001-1	Pasajes terrestres G. Corriente	\$0.00	\$40,836.00
A	8210-161-PJ01-RE01-375001-1	Viáticos en el país G. Corriente	\$0.00	\$309,673.00
A	8210-161-PJ01-RE01-381001-1	Gastos de Ceremonial G. Corriente	\$0.00	\$118,521.00
A	8210-161-PJ01-RE01-382001-1	Gastos de orden social G. Corriente	\$0.00	\$103,260.00
A	8210-161-PJ01-RE01-392001-1	Pago de ISR G. Corriente	\$0.00	\$68,254,616.00
A	8210-161-PJ01-RE01-392006-1	Pago de derechos G. Corriente	\$0.00	\$151,877.00
A	8210-161-PJ01-RE01-398001-1	Impuesto sobre nóminas y otros que se deriven de una relación laboral G. Corriente	\$0.00	\$8,769,756.00
A	8210-161-PJ01-RE01-451001-4	Pensiones y Jubilaciones	\$0.00	\$349,500.00
A	8210-161-PJ01-RE01-452001-4	Jubilaciones Pensiones y Jubilaciones	\$0.00	\$4,399,368.00
A	8210-161-PJ01-RE01-799002-0	Provisiones por condiciones generales del trabajo	\$0.00	\$915,372.00
A	8210-161-PJ03-RE03-113001-1	Sueldos G. Corriente	\$0.00	\$1,290,804.00
A	8210-161-PJ03-RE03-132001-1	Prima de Vacaciones y Dominical G. Corriente	\$0.00	\$53,782.00
A	8210-161-PJ03-RE03-132002-1	Gratificación Anual G. Corriente	\$0.00	\$1,177,414.00
A	8210-161-PJ03-RE03-134001-1	Compensaciones G. Corriente	\$0.00	\$4,877,952.00
A	8210-161-PJ03-RE03-141001-1	Aportaciones al ISSSTE G. Corriente	\$0.00	\$128,700.00
A	8210-161-PJ03-RE03-141004-1	Aportaciones al Seguro de Cesantía en Edad Avanzada y Vejez G. Corriente	\$0.00	\$40,992.00
A	8210-161-PJ03-RE03-142001-1	Aportaciones a FOVISSSTE G. Corriente	\$0.00	\$64,536.00
A	8210-161-PJ03-RE03-143001-1	Aportaciones al S.A.R. G. Corriente	\$0.00	\$109,716.00
A	8210-161-PJ03-RE03-154001-1	Prestaciones establecidas por condiciones generales de trabajo G. Corriente	\$0.00	\$172,800.00
A	8210-161-PJ03-RE03-154002-1	Compensación Garantizada G. Corriente	\$0.00	\$801,636.00
A	8210-161-PJ03-RE03-154004-1	Ayuda para Útiles Escolares G. Corriente	\$0.00	\$40,140.00
A	8210-161-PJ03-RE03-154005-1	Ayuda para Transporte G. Corriente	\$0.00	\$14,400.00
A	8210-161-PJ03-RE03-211001-1	Material de Oficina G. Corriente	\$0.00	\$34,620.00
A	8210-161-PJ03-RE03-211002-1	Gastos de Oficina G. Corriente	\$0.00	\$15,792.00
A	8210-161-PJ03-RE03-212001-1	Materiales y Útiles de Impresión G. Corriente	\$0.00	\$9,468.00
A	8210-161-PJ03-RE03-214001-1	Material para Bienes Informáticos G. Corriente	\$0.00	\$17,544.00

A	8210-161-PJ03-RE03-215001-1	Suscripciones a Publicaciones y Periódicos G. Corriente	\$0.00	\$9,228.00
A	8210-161-PJ03-RE03-216001-1	Material de Limpieza G. Corriente	\$0.00	\$15,792.00
A	8210-161-PJ03-RE03-217001-1	Material Didáctico G. Corriente	\$0.00	\$7,320.00
A	8210-161-PJ03-RE03-221001-1	Alimentación de Personas G. Corriente	\$0.00	\$29,460.00
A	8210-161-PJ03-RE03-246001-1	Material Eléctrico G. Corriente	\$0.00	\$10,524.00
A	8210-161-PJ03-RE03-261001-1	Combustibles y Lubricantes vehículos y equipos terrestres G. Corriente	\$0.00	\$76,749.00
A	8210-161-PJ03-RE03-311001-1	Servicio de Energía Eléctrica G. Corriente	\$0.00	\$34,416.00
A	8210-161-PJ03-RE03-314001-1	Servicio Telefónico Tradicional G. Corriente	\$0.00	\$31,512.00
A	8210-161-PJ03-RE03-341001-1	Intereses, Descuentos, y otros Servicios Bancarios G. Corriente	\$0.00	\$5,892.00
A	8210-161-PJ03-RE03-357001-1	Mantenimiento de Maquinaria y Equipo G. Corriente	\$0.00	\$15,792.00
A	8210-161-PJ03-RE03-361001-1	Difusión de programas y actividades gubernamentales G. Corriente	\$0.00	\$14,088.00
A	8210-161-PJ03-RE03-361002-1	Impresiones y Publicaciones Oficiales G. Corriente	\$0.00	\$4,104.00
A	8210-161-PJ03-RE03-362001-1	Difusión por radio, televisión y otros medios de mensajes comerciales para promover la venta de bienes o servicios G. Corriente	\$0.00	\$44,616.00
A	8210-161-PJ03-RE03-372001-1	Pasajes terrestres G. Corriente	\$0.00	\$7,020.00
A	8210-161-PJ03-RE03-375001-1	Viáticos en el país G. Corriente	\$0.00	\$28,176.00
A	8210-161-PJ03-RE03-381001-1	Gastos de Ceremonial G. Corriente	\$0.00	\$3,876.00
A	8210-161-PJ03-RE03-382001-1	Gastos de orden social G. Corriente	\$0.00	\$4,647.00
A	8210-161-PJ03-RE03-392001-1	Pago de ISR G. Corriente	\$0.00	\$2,363,077.00
A	8210-161-PJ03-RE03-398001-1	Impuesto sobre nóminas y otros que se deriven de una relación laboral G. Corriente	\$0.00	\$255,984.00
A	8210-251-PJ04-RE01-299001-1	Refacciones y accesorios menores otros bienes muebles G. Corriente	\$0.00	\$8,667.21
A	8210-251-PJ04-RE01-511001-2	Muebles de oficina y estantería G. Capital	\$0.00	\$51,968.00
A	8210-251-PJ04-RE01-515001-2	Bienes informáticos G. Capital	\$0.00	\$316,163.80
A	8210-251-PJ04-RE01-521001-2	Equipos y aparatos audiovisuales G. Capital	\$0.00	\$333,342.24
A	8210-251-PJ05-RE01-333001-1	Servicios de informática G. Corriente	\$0.00	\$442,400.00
A	8210-251-PJ05-RE01-334001-1	Capacitación G. Corriente	\$0.00	\$412,300.00
D	8220-141-PJ01-RE01-515001-2	Bienes informáticos G. Capital	\$448,025.02	\$0.00
D	8220-161-PJ01-RE01-113001-1	Sueldos G. Corriente	\$18,044,943.24	\$0.00
D	8220-161-PJ01-RE01-131001-1	Prima Quinquenal G. Corriente	\$637,481.84	\$0.00
D	8220-161-PJ01-RE01-132001-1	Prima de Vacaciones y Dominical G. Corriente	\$1,755,863.67	\$0.00
D	8220-161-PJ01-RE01-132002-1	Gratificación Anual G. Corriente	\$12,751,707.13	\$0.00
D	8220-161-PJ01-RE01-134001-1	Compensaciones G. Corriente	\$15,280,028.96	\$0.00
D	8220-161-PJ01-RE01-141001-1	Aportaciones al ISSSTE G. Corriente	\$1,100,231.41	\$0.00
D	8220-161-PJ01-RE01-141004-1	Aportaciones al Seguro de Cesantía en Edad Avanzada y Vejez G. Corriente	\$350,372.57	\$0.00
D	8220-161-PJ01-RE01-142001-1	Aportaciones a FOVISSSTE G. Corriente	\$551,769.00	\$0.00
D	8220-161-PJ01-RE01-143001-1	Aportaciones al S.A.R. G. Corriente	\$938,016.90	\$0.00
D	8220-161-PJ01-RE01-154001-1	Prestaciones establecidas por condiciones generales de trabajo G. Corriente	\$8,102,984.01	\$0.00
D	8220-161-PJ01-RE01-154002-1	Compensación Garantizada G. Corriente	\$25,069,855.42	\$0.00
D	8220-161-PJ01-RE01-154004-1	Ayuda para Útiles Escolares G. Corriente	\$2,034,405.00	\$0.00
D	8220-161-PJ01-RE01-154005-1	Ayuda para Transporte G. Corriente	\$1,322,180.00	\$0.00
D	8220-161-PJ01-RE01-171001-1	Estímulos G. Corriente	\$4,125,844.00	\$0.00
D	8220-161-PJ01-RE01-211001-1	Material de Oficina G. Corriente	\$16,342.55	\$0.00
D	8220-161-PJ01-RE01-211002-1	Gastos de Oficina G. Corriente	\$183,554.76	\$0.00
D	8220-161-PJ01-RE01-212001-1	Materiales y Útiles de Impresión G. Corriente	\$43,230.75	\$0.00
D	8220-161-PJ01-RE01-214001-1	Material para Bienes Informáticos G. Corriente	\$155,910.03	\$0.00
D	8220-161-PJ01-RE01-214002-1	Materiales de Grabación G. Corriente	\$7,500.37	\$0.00
D	8220-161-PJ01-RE01-215001-1	Suscripciones a Publicaciones y Periódicos G. Corriente	\$35,846.00	\$0.00
D	8220-161-PJ01-RE01-216001-1	Material de Limpieza G. Corriente	\$8,228.08	\$0.00
D	8220-161-PJ01-RE01-217001-1	Material Didáctico G. Corriente	\$1,115.40	\$0.00
D	8220-161-PJ01-RE01-218002-1	Identificadores e Iconos de señalización G. Corriente	\$934.80	\$0.00
D	8220-161-PJ01-RE01-221001-1	Alimentación de Personas G. Corriente	\$155,309.08	\$0.00
D	8220-161-PJ01-RE01-221006-1	Productos alimenticios para el personal derivado de actividades extraordinarias G. Corriente	\$6,979.66	\$0.00
D	8220-161-PJ01-RE01-223001-1	Utensilios para el Servicio de Alimentación G. Corriente	\$2,450.00	\$0.00
D	8220-161-PJ01-RE01-241001-1	Productos minerales no metálicos G. Corriente	\$11,826.78	\$0.00
D	8220-161-PJ01-RE01-242001-1	Cemento y productos de concreto G. Corriente	\$5,706.26	\$0.00
D	8220-161-PJ01-RE01-243001-1	Cal, yeso y productos de yeso G. Corriente	\$27,337.28	\$0.00
D	8220-161-PJ01-RE01-244001-1	Madera y productos de madera G. Corriente	\$52,073.30	\$0.00
D	8220-161-PJ01-RE01-246001-1	Material Eléctrico G. Corriente	\$61,371.99	\$0.00
D	8220-161-PJ01-RE01-246002-1	Material Electrónico G. Corriente	\$18,748.10	\$0.00
D	8220-161-PJ01-RE01-247001-1	Artículos metálicos para la construcción G. Corriente	\$31,865.15	\$0.00
D	8220-161-PJ01-RE01-248001-1	Materiales complementarios G. Corriente	\$26,779.83	\$0.00
D	8220-161-PJ01-RE01-249001-1	Otros materiales y artículos de construcción y reparación G. Corriente	\$145.92	\$0.00
D	8220-161-PJ01-RE01-251001-1	Sustancias Químicas G. Corriente	\$1,137.00	\$0.00
D	8220-161-PJ01-RE01-252001-1	Plaguicidas, Abonos y Fertilizantes G. Corriente	\$1,360.30	\$0.00
D	8220-161-PJ01-RE01-253001-1	Medicinas y Productos Farmacéuticos G. Corriente	\$702.12	\$0.00
D	8220-161-PJ01-RE01-254001-1	Materiales y Suministros Médicos G. Corriente	\$546.00	\$0.00
D	8220-161-PJ01-RE01-256001-1	Fibras sintéticas, hules, plásticos y derivados G. Corriente	\$48,843.18	\$0.00
D	8220-161-PJ01-RE01-261001-1	Combustibles y Lubricantes vehículos y equipos terrestres G. Corriente	\$467,917.38	\$0.00
D	8220-161-PJ01-RE01-271001-1	Vestuario, Uniformes G. Corriente	\$318,266.01	\$0.00

D	8220-161-PJ01-RE01-272001-1	Prendas de Protección G. Corriente	\$873.75	\$0.00
D	8220-161-PJ01-RE01-273001-1	Artículos Deportivos G. Corriente	\$598.00	\$0.00
D	8220-161-PJ01-RE01-291001-1	Herramientas Menores G. Corriente	\$29,305.32	\$0.00
D	8220-161-PJ01-RE01-292001-1	Refacciones y accesorios menores de edificios G. Corriente	\$12,809.80	\$0.00
D	8220-161-PJ01-RE01-293001-1	Refacciones y accesorios menores de mobiliario y equipo de administración, educacional y recreativo G. Corriente	\$6,055.14	\$0.00
D	8220-161-PJ01-RE01-294001-1	Refacciones y accesorios menores de equipo de cómputo y tecnologías de la información G. Corriente	\$413.26	\$0.00
D	8220-161-PJ01-RE01-298001-1	Refacciones y accesorios menores de maquinaria y otros equipos G. Corriente	\$53,113.00	\$0.00
D	8220-161-PJ01-RE01-299001-1	Refacciones y accesorios menores otros bienes muebles G. Corriente	\$62,758.34	\$0.00
D	8220-161-PJ01-RE01-311001-1	Servicio de Energía Eléctrica G. Corriente	\$2,000,338.00	\$0.00
D	8220-161-PJ01-RE01-313001-1	Servicio de Agua G. Corriente	\$196,836.39	\$0.00
D	8220-161-PJ01-RE01-314001-1	Servicio Telefónico Tradicional G. Corriente	\$273,251.62	\$0.00
D	8220-161-PJ01-RE01-315001-1	Servicio de Telefonía Celular G. Corriente	\$16,930.01	\$0.00
D	8220-161-PJ01-RE01-316001-1	Servicios de Telecomunicaciones G. Corriente	\$4,120.40	\$0.00
D	8220-161-PJ01-RE01-317001-1	Servicios de Conducción de Señales Analógicas y Digitales G. Corriente	\$922,289.26	\$0.00
D	8220-161-PJ01-RE01-318001-1	Servicio Postal G. Corriente	\$35,524.60	\$0.00
D	8220-161-PJ01-RE01-322001-1	Arrendamiento de edificios G. Corriente	\$176,202.87	\$0.00
D	8220-161-PJ01-RE01-323002-1	Arrendamiento de Equipo de Fotocopiado G. Corriente	\$599,717.54	\$0.00
D	8220-161-PJ01-RE01-325001-1	Servicios de arrendamiento de vehículos y equipo de transporte. G. Corriente	\$10,374.00	\$0.00
D	8220-161-PJ01-RE01-326001-1	Arrendamiento de Maquinaria y Equipo G. Corriente	\$17,077.60	\$0.00
D	8220-161-PJ01-RE01-327001-1	Arrendamiento de activos intangibles G. Corriente	\$78,435.36	\$0.00
D	8220-161-PJ01-RE01-329001-1	Otros arrendamientos G. Corriente	\$3,804.00	\$0.00
D	8220-161-PJ01-RE01-331002-1	Servicios de contabilidad, auditoría y servicios relacionados G. Corriente	\$7,000.00	\$0.00
D	8220-161-PJ01-RE01-331003-1	Servicios de Consultoría G. Corriente	\$5,675.00	\$0.00
D	8220-161-PJ01-RE01-332001-1	Servicios de arquitectura, ingeniería y actividades relacionadas G. Corriente	\$7,400.00	\$0.00
D	8220-161-PJ01-RE01-334001-1	Capacitación G. Corriente	\$16,093.72	\$0.00
D	8220-161-PJ01-RE01-339001-1	Estudios e Investigaciones G. Corriente	\$6,690.00	\$0.00
D	8220-161-PJ01-RE01-341001-1	Intereses, Descuentos, y otros Servicios Bancarios G. Corriente	\$7,917.00	\$0.00
D	8220-161-PJ01-RE01-344001-1	Seguros de responsabilidad patrimonial y fianzas G. Corriente	\$28,877.60	\$0.00
D	8220-161-PJ01-RE01-345001-1	Seguros G. Corriente	\$9,862.04	\$0.00
D	8220-161-PJ01-RE01-346001-1	Almacenaje, Embalaje y Envase G. Corriente	\$5,000.00	\$0.00
D	8220-161-PJ01-RE01-347001-1	Fletes y Maniobras G. Corriente	\$1,998.56	\$0.00
D	8220-161-PJ01-RE01-351001-1	Conservación y mantenimiento menor de inmuebles G. Corriente	\$67,563.60	\$0.00
D	8220-161-PJ01-RE01-352001-1	Mantenimiento de Mobiliario y Equipo de Administración G. Corriente	\$6,964.01	\$0.00
D	8220-161-PJ01-RE01-353001-1	Mantenimiento de bienes informáticos G. Corriente	\$99,401.00	\$0.00
D	8220-161-PJ01-RE01-355001-1	Mantenimiento de Vehículos G. Corriente	\$55,128.82	\$0.00
D	8220-161-PJ01-RE01-355002-1	Reparación Mayor de Vehículos G. Corriente	\$30,476.00	\$0.00
D	8220-161-PJ01-RE01-357001-1	Mantenimiento de Maquinaria y Equipo G. Corriente	\$190,580.68	\$0.00
D	8220-161-PJ01-RE01-358001-1	Servicio de Lavandería Limpieza y Fumigación G. Corriente	\$864.96	\$0.00
D	8220-161-PJ01-RE01-359001-1	Servicios de jardinería y fumigación G. Corriente	\$15,911.00	\$0.00
D	8220-161-PJ01-RE01-361001-1	Difusión de programas y actividades gubernamentales G. Corriente	\$18,855.00	\$0.00
D	8220-161-PJ01-RE01-361002-1	Impresiones y Publicaciones Oficiales G. Corriente	\$30.00	\$0.00
D	8220-161-PJ01-RE01-366001-1	Servicio de creación y difusión de contenido exclusivamente a través de internet G. Corriente	\$11,680.00	\$0.00
D	8220-161-PJ01-RE01-371001-1	Pasajes aéreos G. Corriente	\$36,419.12	\$0.00
D	8220-161-PJ01-RE01-372001-1	Pasajes terrestres G. Corriente	\$28,048.20	\$0.00
D	8220-161-PJ01-RE01-375001-1	Viáticos en el país G. Corriente	\$163,467.39	\$0.00
D	8220-161-PJ01-RE01-381001-1	Gastos de Ceremonial G. Corriente	\$5,975.00	\$0.00
D	8220-161-PJ01-RE01-382001-1	Gastos de orden social G. Corriente	\$5,859.94	\$0.00
D	8220-161-PJ01-RE01-392001-1	Pago de ISR G. Corriente	\$49,298,050.34	\$0.00
D	8220-161-PJ01-RE01-392006-1	Pago de derechos G. Corriente	\$24,425.96	\$0.00
D	8220-161-PJ01-RE01-398001-1	Impuesto sobre nóminas y otros que se deriven de una relación laboral G. Corriente	\$1,322,960.16	\$0.00
D	8220-161-PJ01-RE01-451001-4	Pensiones y Jubilaciones	\$225,456.00	\$0.00
D	8220-161-PJ03-RE03-113001-1	Sueldos G. Corriente	\$560,376.00	\$0.00
D	8220-161-PJ03-RE03-132001-1	Prima de Vacaciones y Dominical G. Corriente	\$21,783.00	\$0.00
D	8220-161-PJ03-RE03-132002-1	Gratificación Anual G. Corriente	\$247,928.00	\$0.00
D	8220-161-PJ03-RE03-134001-1	Compensaciones G. Corriente	\$1,192,010.06	\$0.00
D	8220-161-PJ03-RE03-141001-1	Aportaciones al ISSSTE G. Corriente	\$588.00	\$0.00
D	8220-161-PJ03-RE03-141004-1	Aportaciones al Seguro de Cesantía en Edad Avanzada y Vejez G. Corriente	\$180.00	\$0.00
D	8220-161-PJ03-RE03-142001-1	Aportaciones a FOVISSSTE G. Corriente	\$288.00	\$0.00
D	8220-161-PJ03-RE03-143001-1	Aportaciones al S.A.R. G. Corriente	\$492.00	\$0.00
D	8220-161-PJ03-RE03-154001-1	Prestaciones establecidas por condiciones generales de trabajo G. Corriente	\$118,200.00	\$0.00
D	8220-161-PJ03-RE03-154002-1	Compensación Garantizada G. Corriente	\$801,636.00	\$0.00
D	8220-161-PJ03-RE03-154004-1	Ayuda para Útiles Escolares G. Corriente	\$26,700.00	\$0.00
D	8220-161-PJ03-RE03-211001-1	Material de Oficina G. Corriente	\$34,620.00	\$0.00
D	8220-161-PJ03-RE03-211002-1	Gastos de Oficina G. Corriente	\$14,037.70	\$0.00
D	8220-161-PJ03-RE03-212001-1	Materiales y Útiles de Impresión G. Corriente	\$9,468.00	\$0.00
D	8220-161-PJ03-RE03-214001-1	Material para Bienes Informáticos G. Corriente	\$17,544.00	\$0.00

D	8220-161-PJ03-RE03-215001-1	Suscripciones a Publicaciones y Periódicos G. Corriente	\$3,260.40	\$0.00
D	8220-161-PJ03-RE03-216001-1	Material de Limpieza G. Corriente	\$15,792.00	\$0.00
D	8220-161-PJ03-RE03-217001-1	Material Didáctico G. Corriente	\$5,292.92	\$0.00
D	8220-161-PJ03-RE03-221001-1	Alimentación de Personas G. Corriente	\$23,425.97	\$0.00
D	8220-161-PJ03-RE03-246001-1	Material Eléctrico G. Corriente	\$6,524.71	\$0.00
D	8220-161-PJ03-RE03-261001-1	Combustibles y Lubricantes vehículos y equipos terrestres G. Corriente	\$30,749.00	\$0.00
D	8220-161-PJ03-RE03-311001-1	Servicio de Energía Eléctrica G. Corriente	\$31,139.97	\$0.00
D	8220-161-PJ03-RE03-314001-1	Servicio Telefónico Tradicional G. Corriente	\$25,411.06	\$0.00
D	8220-161-PJ03-RE03-341001-1	Intereses, Descuentos, y otros Servicios Bancarios G. Corriente	\$2,525.68	\$0.00
D	8220-161-PJ03-RE03-357001-1	Mantenimiento de Maquinaria y Equipo G. Corriente	\$6,423.63	\$0.00
D	8220-161-PJ03-RE03-361001-1	Difusión de programas y actividades gubernamentales G. Corriente	\$14,088.00	\$0.00
D	8220-161-PJ03-RE03-361002-1	Impresiones y Publicaciones Oficiales G. Corriente	\$1,308.86	\$0.00
D	8220-161-PJ03-RE03-362001-1	Difusión por radio, televisión y otros medios de mensajes comerciales para promover la venta de bienes o servicios G. Corriente	\$44,616.00	\$0.00
D	8220-161-PJ03-RE03-372001-1	Pasajes terrestres G. Corriente	\$7,020.00	\$0.00
D	8220-161-PJ03-RE03-375001-1	Viáticos en el país G. Corriente	\$28,176.00	\$0.00
D	8220-161-PJ03-RE03-381001-1	Gastos de Ceremonial G. Corriente	\$3,296.00	\$0.00
D	8220-161-PJ03-RE03-382001-1	Gastos de orden social G. Corriente	\$4,125.00	\$0.00
D	8220-161-PJ03-RE03-392001-1	Pago de ISR G. Corriente	\$1,694,604.44	\$0.00
D	8220-161-PJ03-RE03-392001-2	Pago de ISR G. Capital	\$60.00	\$0.00
D	8220-161-PJ03-RE03-398001-1	Impuesto sobre nóminas y otros que se deriven de una relación laboral G. Corriente	\$15.00	\$0.00
D	8220-162-PJ01-RE01-211001-1	Material de Oficina G. Corriente	\$564,706.15	\$0.00
D	8220-162-PJ01-RE01-214001-1	Material para Bienes Informáticos G. Corriente	\$166,961.38	\$0.00
D	8220-162-PJ01-RE01-216001-1	Material de Limpieza G. Corriente	\$216,782.58	\$0.00
D	8220-162-PJ01-RE01-217001-1	Material Didáctico G. Corriente	\$768.00	\$0.00
D	8220-162-PJ01-RE01-218002-1	Identificadores e Iconos de señalización G. Corriente	\$6,624.40	\$0.00
D	8220-162-PJ01-RE01-241001-1	Productos minerales no metálicos G. Corriente	\$19,529.82	\$0.00
D	8220-162-PJ01-RE01-242001-1	Cemento y productos de concreto G. Corriente	\$54,413.46	\$0.00
D	8220-162-PJ01-RE01-243001-1	Cal, yeso y productos de yeso G. Corriente	\$24,863.85	\$0.00
D	8220-162-PJ01-RE01-244001-1	Madera y productos de madera G. Corriente	\$48,580.64	\$0.00
D	8220-162-PJ01-RE01-246001-1	Material Eléctrico G. Corriente	\$21,303.53	\$0.00
D	8220-162-PJ01-RE01-246002-1	Material Electrónico G. Corriente	\$61,347.17	\$0.00
D	8220-162-PJ01-RE01-247001-1	Artículos metálicos para la construcción G. Corriente	\$30,016.18	\$0.00
D	8220-162-PJ01-RE01-248001-1	Materiales complementarios G. Corriente	\$42,615.38	\$0.00
D	8220-162-PJ01-RE01-249001-1	Otros materiales y artículos de construcción y reparación G. Corriente	\$64,334.81	\$0.00
D	8220-162-PJ01-RE01-256001-1	Fibras sintéticas, hules, plásticos y derivados G. Corriente	\$40,385.66	\$0.00
D	8220-162-PJ01-RE01-291001-1	Herramientas Menores G. Corriente	\$12,521.48	\$0.00
D	8220-162-PJ01-RE01-292001-1	Refacciones y accesorios menores de edificios G. Corriente	\$9,486.68	\$0.00
D	8220-162-PJ01-RE01-293001-1	Refacciones y accesorios menores de mobiliario y equipo de administración, educacional y recreativo G. Corriente	\$434.36	\$0.00
D	8220-162-PJ01-RE01-294001-1	Refacciones y accesorios menores de equipo de cómputo y tecnologías de la información G. Corriente	\$3,107.19	\$0.00
D	8220-162-PJ01-RE01-299001-1	Refacciones y accesorios menores otros bienes muebles G. Corriente	\$48,147.33	\$0.00
D	8220-162-PJ01-RE01-318001-1	Servicio Postal G. Corriente	\$153,020.00	\$0.00
D	8220-162-PJ01-RE01-322001-1	Arrendamiento de edificios G. Corriente	\$0.05	\$0.00
D	8220-162-PJ01-RE01-331001-1	Servicios legales G. Corriente	\$48,500.00	\$0.00
D	8220-162-PJ01-RE01-331002-1	Servicios de contabilidad, auditoría y servicios relacionados G. Corriente	\$9,560.00	\$0.00
D	8220-162-PJ01-RE01-332001-1	Servicios de arquitectura, ingeniería y actividades relacionadas G. Corriente	\$18,680.00	\$0.00
D	8220-162-PJ01-RE01-351001-1	Conservación y mantenimiento menor de inmuebles G. Corriente	\$123,306.60	\$0.00
D	8220-162-PJ01-RE01-357001-1	Mantenimiento de Maquinaria y Equipo G. Corriente	\$8,155.17	\$0.00
D	8220-162-PJ01-RE01-358001-1	Servicio de Lavandería Limpieza y Fumigación G. Corriente	\$19,730.00	\$0.00
D	8220-162-PJ01-RE01-361002-1	Impresiones y Publicaciones Oficiales G. Corriente	\$95,196.34	\$0.00
D	8220-162-PJ01-RE01-366001-1	Servicio de creación y difusión de contenido exclusivamente a través de internet G. Corriente	\$13,666.00	\$0.00
D	8220-162-PJ01-RE01-381001-1	Gastos de Ceremonial G. Corriente	\$42,562.20	\$0.00
D	8220-162-PJ01-RE01-382001-1	Gastos de orden social G. Corriente	\$323,064.78	\$0.00
D	8220-162-PJ01-RE01-511001-2	Muebles de oficina y estantería G. Capital	\$60,223.08	\$0.00
D	8220-162-PJ01-RE01-519001-2	Equipo de Administración G. Capital	\$6,520.77	\$0.00
D	8220-162-PJ01-RE01-564001-2	Sistemas de aire acondicionado, calefacción y de refrigeración industrial y comercial G. Capital	\$1.00	\$0.00
D	8220-162-PJ01-RE01-567001-2	Herramientas y Máquinas-Herramientas G. Capital	\$3,947.21	\$0.00
D	8220-162-PJ01-RE01-623001-2	Construcción de obras para el abastecimiento de agua, petróleo, gas, electricidad y telecomunicaciones G. Capital	\$812,731.19	\$0.00
D	8220-162-PJ04-RE01-515001-2	Bienes informáticos G. Capital	\$0.01	\$0.00
D	8220-251-PJ05-RE01-333001-1	Servicios de informática G. Corriente	\$442,400.00	\$0.00
D	8220-251-PJ05-RE01-334001-1	Capacitación G. Corriente	\$412,300.00	\$0.00
A	8230-141-PJ01-RE01-515001-2	Bienes informáticos G. Capital	\$0.00	\$448,025.02
A	8230-161-PJ01-RE01-113001-1	Sueldos G. Corriente	\$0.00	\$4,069,536.00
A	8230-161-PJ01-RE01-132001-1	Prima de Vacaciones y Dominical G. Corriente	\$0.00	\$459,825.87
A	8230-161-PJ01-RE01-132002-1	Gratificación Anual G. Corriente	\$0.00	\$6,001,212.50
A	8230-161-PJ01-RE01-134001-1	Compensaciones G. Corriente	\$0.00	\$7,921,032.00
A	8230-161-PJ01-RE01-137001-1	Honorarios especiales G. Corriente	\$0.00	\$3,941,372.00
A	8230-161-PJ01-RE01-141001-1	Aportaciones al ISSSTE G. Corriente	\$0.00	\$1,100,231.41

A	8230-161-PJ01-RE01-141004-1	Aportaciones al Seguro de Cesantía en Edad Avanzada y Vejez G. Corriente	\$0.00	\$350,372.57
A	8230-161-PJ01-RE01-142001-1	Aportaciones a FOVISSSTE G. Corriente	\$0.00	\$551,769.00
A	8230-161-PJ01-RE01-143001-1	Aportaciones al S.A.R. G. Corriente	\$0.00	\$938,016.90
A	8230-161-PJ01-RE01-154001-1	Prestaciones establecidas por condiciones generales de trabajo G. Corriente	\$0.00	\$3,507,372.00
A	8230-161-PJ01-RE01-154002-1	Compensación Garantizada G. Corriente	\$0.00	\$978,991.42
A	8230-161-PJ01-RE01-154004-1	Ayuda para Útiles Escolares G. Corriente	\$0.00	\$602,100.00
A	8230-161-PJ01-RE01-154005-1	Ayuda para Transporte G. Corriente	\$0.00	\$216,000.00
A	8230-161-PJ01-RE01-171001-1	Estímulos G. Corriente	\$0.00	\$5,304,813.00
A	8230-161-PJ01-RE01-217001-1	Material Didáctico G. Corriente	\$0.00	\$14,400.00
A	8230-161-PJ01-RE01-221001-1	Alimentación de Personas G. Corriente	\$0.00	-\$50,000.00
A	8230-161-PJ01-RE01-221006-1	Productos alimenticios para el personal derivado de actividades extraordinarias G. Corriente	\$0.00	\$50,000.00
A	8230-161-PJ01-RE01-243001-1	Cal, yeso y productos de yeso G. Corriente	\$0.00	-\$14,400.00
A	8230-161-PJ01-RE01-248001-1	Materiales complementarios G. Corriente	\$0.00	-\$3,000.00
A	8230-161-PJ01-RE01-252001-1	Plaguicidas, Abonos y Fertilizantes G. Corriente	\$0.00	\$3,000.00
A	8230-161-PJ01-RE01-253001-1	Medicinas y Productos Farmacéuticos G. Corriente	\$0.00	\$5,000.00
A	8230-161-PJ01-RE01-294001-1	Refacciones y accesorios menores de equipo de cómputo y tecnologías de la información G. Corriente	\$0.00	\$27,500.00
A	8230-161-PJ01-RE01-298001-1	Refacciones y accesorios menores de maquinaria y otros equipos G. Corriente	\$0.00	-\$5,000.00
A	8230-161-PJ01-RE01-299001-1	Refacciones y accesorios menores otros bienes muebles G. Corriente	\$0.00	-\$27,500.00
A	8230-161-PJ01-RE01-313001-1	Servicio de Agua G. Corriente	\$0.00	-\$69,105.88
A	8230-161-PJ01-RE01-327001-1	Arrendamiento de activos intangibles G. Corriente	\$0.00	-\$35,000.00
A	8230-161-PJ01-RE01-331002-1	Servicios de contabilidad, auditoría y servicios relacionados G. Corriente	\$0.00	\$35,000.00
A	8230-161-PJ01-RE01-334001-1	Capacitación G. Corriente	\$0.00	\$50,000.00
A	8230-161-PJ01-RE01-338001-1	Servicios de Vigilancia G. Corriente	\$0.00	\$69,105.88
A	8230-161-PJ01-RE01-341001-1	Intereses, Descuentos, y otros Servicios Bancarios G. Corriente	\$0.00	\$2,990.84
A	8230-161-PJ01-RE01-344001-1	Seguros de responsabilidad patrimonial y fianzas G. Corriente	\$0.00	-\$27,372.40
A	8230-161-PJ01-RE01-345001-1	Seguros G. Corriente	\$0.00	\$24,381.56
A	8230-161-PJ01-RE01-347001-1	Fletes y Maniobras G. Corriente	\$0.00	-\$764.44
A	8230-161-PJ01-RE01-357001-1	Mantenimiento de Maquinaria y Equipo G. Corriente	\$0.00	-\$2,500.00
A	8230-161-PJ01-RE01-358001-1	Servicio de Lavandería Limpieza y Fumigación G. Corriente	\$0.00	-\$9,500.00
A	8230-161-PJ01-RE01-361001-1	Difusión de programas y actividades gubernamentales G. Corriente	\$0.00	-\$39,874.00
A	8230-161-PJ01-RE01-361002-1	Impresiones y Publicaciones Oficiales G. Corriente	\$0.00	\$51,874.00
A	8230-161-PJ01-RE01-364001-1	Servicios de revelado de fotografías G. Corriente	\$0.00	\$61,886.00
A	8230-161-PJ01-RE01-365001-1	Servicios de la industria filmica, del sonido y del video G. Corriente	\$0.00	-\$37,200.00
A	8230-161-PJ01-RE01-366001-1	Servicio de creación y difusión de contenido exclusivamente a través de internet G. Corriente	\$0.00	-\$24,686.00
A	8230-161-PJ01-RE01-392001-1	Pago de ISR G. Corriente	\$0.00	\$4,327,224.78
A	8230-161-PJ01-RE01-392006-1	Pago de derechos G. Corriente	\$0.00	-\$50,000.00
A	8230-161-PJ01-RE01-398001-1	Impuesto sobre nóminas y otros que se deriven de una relación laboral G. Corriente	\$0.00	\$1,322,960.16
A	8230-161-PJ01-RE01-451001-4	Pensiones y Jubilaciones	\$0.00	\$225,456.00
A	8230-161-PJ01-RE01-799002-0	Provisiones por condiciones generales del trabajo	\$0.00	-\$915,372.00
A	8230-161-PJ03-RE03-121001-1	Honorarios Asimilados G. Corriente	\$0.00	\$723,201.94
A	8230-161-PJ03-RE03-132001-1	Prima de Vacaciones y Dominical G. Corriente	\$0.00	\$244.00
A	8230-161-PJ03-RE03-134001-1	Compensaciones G. Corriente	\$0.00	-\$723,201.94
A	8230-161-PJ03-RE03-141001-1	Aportaciones al ISSSTE G. Corriente	\$0.00	\$588.00
A	8230-161-PJ03-RE03-141004-1	Aportaciones al Seguro de Cesantía en Edad Avanzada y Vejez G. Corriente	\$0.00	\$180.00
A	8230-161-PJ03-RE03-142001-1	Aportaciones a FOVISSSTE G. Corriente	\$0.00	\$288.00
A	8230-161-PJ03-RE03-143001-1	Aportaciones al S.A.R. G. Corriente	\$0.00	\$492.00
A	8230-161-PJ03-RE03-215001-1	Suscripciones a Publicaciones y Periódicos G. Corriente	\$0.00	-\$5,967.60
A	8230-161-PJ03-RE03-217001-1	Material Didáctico G. Corriente	\$0.00	-\$2,027.08
A	8230-161-PJ03-RE03-218002-1	Identificadores e Iconos de señalización G. Corriente	\$0.00	\$475.00
A	8230-161-PJ03-RE03-221001-1	Alimentación de Personas G. Corriente	\$0.00	-\$6,034.03
A	8230-161-PJ03-RE03-244001-1	Madera y productos de madera G. Corriente	\$0.00	\$417.60
A	8230-161-PJ03-RE03-246001-1	Material Eléctrico G. Corriente	\$0.00	-\$1,749.92
A	8230-161-PJ03-RE03-247001-1	Artículos metálicos para la construcción G. Corriente	\$0.00	\$977.60
A	8230-161-PJ03-RE03-249001-1	Otros materiales y artículos de construcción y reparación G. Corriente	\$0.00	\$311.88
A	8230-161-PJ03-RE03-256001-1	Fibras sintéticas, hules, plásticos y derivados G. Corriente	\$0.00	\$1,007.40
A	8230-161-PJ03-RE03-291001-1	Herramientas Menores G. Corriente	\$0.00	\$68.00
A	8230-161-PJ03-RE03-292001-1	Refacciones y accesorios menores de edificios G. Corriente	\$0.00	\$1,749.92
A	8230-161-PJ03-RE03-293001-1	Refacciones y accesorios menores de mobiliario y equipo de administración, educacional y recreativo G. Corriente	\$0.00	\$93.96
A	8230-161-PJ03-RE03-299001-1	Refacciones y accesorios menores otros bienes muebles G. Corriente	\$0.00	\$6,776.08
A	8230-161-PJ03-RE03-311001-1	Servicio de Energía Eléctrica G. Corriente	\$0.00	-\$3,276.03
A	8230-161-PJ03-RE03-314001-1	Servicio Telefónico Tradicional G. Corriente	\$0.00	-\$2,112.94
A	8230-161-PJ03-RE03-323002-1	Arrendamiento de Equipo de Fotocopiado G. Corriente	\$0.00	\$10,036.32
A	8230-161-PJ03-RE03-341001-1	Intereses, Descuentos, y otros Servicios Bancarios G. Corriente	\$0.00	-\$3,366.32
A	8230-161-PJ03-RE03-351001-1	Conservación y mantenimiento menor de inmuebles G. Corriente	\$0.00	\$7,915.77
A	8230-161-PJ03-RE03-357001-1	Mantenimiento de Maquinaria y Equipo G. Corriente	\$0.00	-\$8,243.17
A	8230-161-PJ03-RE03-364001-1	Servicios de revelado de fotografías G. Corriente	\$0.00	\$3,712.00

A	8230-161-PJ03-RE03-392001-2	Pago de ISR G. Capital	\$0.00	\$60.00
A	8230-161-PJ03-RE03-398001-1	Impuesto sobre nóminas y otros que se deriven de una relación laboral G. Corriente	\$0.00	\$15.00
A	8230-162-PJ01-RE01-211001-1	Material de Oficina G. Corriente	\$0.00	\$1,800,233.52
A	8230-162-PJ01-RE01-214001-1	Material para Bienes Informáticos G. Corriente	\$0.00	\$2,500,000.00
A	8230-162-PJ01-RE01-214002-1	Materiales de Grabación G. Corriente	\$0.00	\$400.20
A	8230-162-PJ01-RE01-216001-1	Material de Limpieza G. Corriente	\$0.00	\$439,776.92
A	8230-162-PJ01-RE01-217001-1	Material Didáctico G. Corriente	\$0.00	\$20,000.00
A	8230-162-PJ01-RE01-218002-1	Identificadores e Iconos de señalización G. Corriente	\$0.00	\$10,000.00
A	8230-162-PJ01-RE01-241001-1	Productos minerales no metálicos G. Corriente	\$0.00	\$29,599.80
A	8230-162-PJ01-RE01-242001-1	Cemento y productos de concreto G. Corriente	\$0.00	\$73,762.83
A	8230-162-PJ01-RE01-243001-1	Cal, yeso y productos de yeso G. Corriente	\$0.00	\$81,131.25
A	8230-162-PJ01-RE01-244001-1	Madera y productos de madera G. Corriente	\$0.00	\$104,729.09
A	8230-162-PJ01-RE01-246001-1	Material Eléctrico G. Corriente	\$0.00	\$140,467.24
A	8230-162-PJ01-RE01-246002-1	Material Electrónico G. Corriente	\$0.00	\$61,347.17
A	8230-162-PJ01-RE01-247001-1	Artículos metálicos para la construcción G. Corriente	\$0.00	\$100,000.00
A	8230-162-PJ01-RE01-248001-1	Materiales complementarios G. Corriente	\$0.00	\$84,937.01
A	8230-162-PJ01-RE01-249001-1	Otros materiales y artículos de construcción y reparación G. Corriente	\$0.00	\$119,352.00
A	8230-162-PJ01-RE01-256001-1	Fibras sintéticas, hules, plásticos y derivados G. Corriente	\$0.00	\$51,460.00
A	8230-162-PJ01-RE01-291001-1	Herramientas Menores G. Corriente	\$0.00	\$27,741.92
A	8230-162-PJ01-RE01-292001-1	Refacciones y accesorios menores de edificios G. Corriente	\$0.00	\$13,047.30
A	8230-162-PJ01-RE01-293001-1	Refacciones y accesorios menores de mobiliario y equipo de administración, educacional y recreativo G. Corriente	\$0.00	\$861,125.96
A	8230-162-PJ01-RE01-294001-1	Refacciones y accesorios menores de equipo de cómputo y tecnologías de la información G. Corriente	\$0.00	\$462,595.01
A	8230-162-PJ01-RE01-299001-1	Refacciones y accesorios menores otros bienes muebles G. Corriente	\$0.00	\$80,000.00
A	8230-162-PJ01-RE01-318001-1	Servicio Postal G. Corriente	\$0.00	\$200,000.00
A	8230-162-PJ01-RE01-322001-1	Arrendamiento de edificios G. Corriente	\$0.00	\$320,227.24
A	8230-162-PJ01-RE01-331001-1	Servicios legales G. Corriente	\$0.00	\$50,000.00
A	8230-162-PJ01-RE01-331002-1	Servicios de contabilidad, auditoría y servicios relacionados G. Corriente	\$0.00	\$20,000.00
A	8230-162-PJ01-RE01-332001-1	Servicios de arquitectura, ingeniería y actividades relacionadas G. Corriente	\$0.00	\$50,000.00
A	8230-162-PJ01-RE01-351001-1	Conservación y mantenimiento menor de inmuebles G. Corriente	\$0.00	\$549,607.60
A	8230-162-PJ01-RE01-357001-1	Mantenimiento de Maquinaria y Equipo G. Corriente	\$0.00	\$181,338.94
A	8230-162-PJ01-RE01-358001-1	Servicio de Lavandería Limpieza y Fumigación G. Corriente	\$0.00	\$20,000.00
A	8230-162-PJ01-RE01-361002-1	Impresiones y Publicaciones Oficiales G. Corriente	\$0.00	\$505,000.00
A	8230-162-PJ01-RE01-362001-1	Difusión por radio, televisión y otros medios de mensajes comerciales para promover la venta de bienes o servicios G. Corriente	\$0.00	\$176,175.00
A	8230-162-PJ01-RE01-366001-1	Servicio de creación y difusión de contenido exclusivamente a través de internet G. Corriente	\$0.00	\$15,000.00
A	8230-162-PJ01-RE01-381001-1	Gastos de Ceremonial G. Corriente	\$0.00	\$549,000.00
A	8230-162-PJ01-RE01-382001-1	Gastos de orden social G. Corriente	\$0.00	\$750,000.00
A	8230-162-PJ01-RE01-511001-2	Muebles de oficina y estantería G. Capital	\$0.00	\$517,676.16
A	8230-162-PJ01-RE01-515001-2	Bienes informáticos G. Capital	\$0.00	\$4,653,430.51
A	8230-162-PJ01-RE01-519001-2	Equipo de Administración G. Capital	\$0.00	\$46,491.73
A	8230-162-PJ01-RE01-521001-2	Equipos y aparatos audiovisuales G. Capital	\$0.00	\$12,696.20
A	8230-162-PJ01-RE01-562001-2	Maquinaria y equipo industrial G. Capital	\$0.00	\$6,653.84
A	8230-162-PJ01-RE01-564001-2	Sistemas de aire acondicionado, calefacción y de refrigeración industrial y comercial G. Capital	\$0.00	\$370,242.16
A	8230-162-PJ01-RE01-567001-2	Herramientas y Máquinas-Herramientas G. Capital	\$0.00	\$27,759.19
A	8230-162-PJ01-RE01-622001-2	Edificación no habitacional G. Capital	\$0.00	\$5,521,969.09
A	8230-162-PJ01-RE01-623001-2	Construcción de obras para el abastecimiento de agua, petróleo, gas, electricidad y telecomunicaciones G. Capital	\$0.00	\$1,463,000.00
A	8230-162-PJ03-RE03-216001-1	Material de Limpieza G. Corriente	\$0.00	\$1,118.24
A	8230-162-PJ03-RE03-247001-1	Artículos metálicos para la construcción G. Corriente	\$0.00	\$452.40
A	8230-162-PJ03-RE03-248001-1	Materiales complementarios G. Corriente	\$0.00	\$7,045.40
A	8230-162-PJ03-RE03-249001-1	Otros materiales y artículos de construcción y reparación G. Corriente	\$0.00	\$1,615.00
A	8230-162-PJ03-RE03-256001-1	Fibras sintéticas, hules, plásticos y derivados G. Corriente	\$0.00	\$7,725.60
A	8230-162-PJ03-RE03-291001-1	Herramientas Menores G. Corriente	\$0.00	\$783.00
A	8230-162-PJ03-RE03-294001-1	Refacciones y accesorios menores de equipo de cómputo y tecnologías de la información G. Corriente	\$0.00	\$14,708.80
A	8230-162-PJ03-RE03-515001-2	Bienes informáticos G. Capital	\$0.00	\$12,757.68
A	8230-162-PJ03-RE03-622001-2	Edificación no habitacional G. Capital	\$0.00	\$2,566,991.45
A	8230-162-PJ04-RE01-294001-1	Refacciones y accesorios menores de equipo de cómputo y tecnologías de la información G. Corriente	\$0.00	\$61,966.04
A	8230-162-PJ04-RE01-515001-2	Bienes informáticos G. Capital	\$0.00	\$106,379.67
A	8230-162-PJ04-RE01-523001-2	Cámaras fotográficas y de video G. Capital	\$0.00	\$78,762.84
A	8230-251-PJ04-RE01-299001-1	Refacciones y accesorios menores otros bienes muebles G. Corriente	\$0.00	-\$2,983.21
A	8230-251-PJ04-RE01-515001-2	Bienes informáticos G. Capital	\$0.00	-\$130,571.46
D	8240-161-PJ01-RE01-113001-1	Sueldos G. Corriente	\$22,630,662.65	\$0.00
D	8240-161-PJ01-RE01-121001-1	Honorarios Asimilados G. Corriente	\$17,663,955.01	\$0.00
D	8240-161-PJ01-RE01-131001-1	Prima Quinquenal G. Corriente	\$650,703.34	\$0.00
D	8240-161-PJ01-RE01-132001-1	Prima de Vacaciones y Dominical G. Corriente	\$1,218,136.20	\$0.00
D	8240-161-PJ01-RE01-132002-1	Gratificación Anual G. Corriente	\$37,831,429.37	\$0.00
D	8240-161-PJ01-RE01-134001-1	Compensaciones G. Corriente	\$65,967,949.77	\$0.00
D	8240-161-PJ01-RE01-134006-1	Compensaciones por servicios eventuales G. Corriente	\$2,100,000.00	\$0.00

D	8240-161-PJ01-RE01-141001-1	Aportaciones al ISSSTE G. Corriente	\$3,625,028.43	\$0.00
D	8240-161-PJ01-RE01-141004-1	Aportaciones al Seguro de Cesantía en Edad Avanzada y Vejez G. Corriente	\$1,162,189.46	\$0.00
D	8240-161-PJ01-RE01-142001-1	Aportaciones a FOVISSSTE G. Corriente	\$1,830,861.43	\$0.00
D	8240-161-PJ01-RE01-143001-1	Aportaciones al S.A.R. G. Corriente	\$4,576,645.60	\$0.00
D	8240-161-PJ01-RE01-154001-1	Prestaciones establecidas por condiciones generales de trabajo G. Corriente	\$5,803,000.00	\$0.00
D	8240-161-PJ01-RE01-154004-1	Ayuda para Útiles Escolares G. Corriente	\$1,840,325.08	\$0.00
D	8240-161-PJ01-RE01-211001-1	Material de Oficina G. Corriente	\$1,227,991.93	\$0.00
D	8240-161-PJ01-RE01-214001-1	Material para Bienes Informáticos G. Corriente	\$1,693,862.16	\$0.00
D	8240-161-PJ01-RE01-216001-1	Material de Limpieza G. Corriente	\$769,082.24	\$0.00
D	8240-161-PJ01-RE01-247001-1	Artículos metálicos para la construcción G. Corriente	\$0.01	\$0.00
D	8240-161-PJ01-RE01-261001-1	Combustibles y Lubricantes vehículos y equipos terrestres G. Corriente	\$3,001.64	\$0.00
D	8240-161-PJ01-RE01-322001-1	Arrendamiento de edificios G. Corriente	\$1,015,160.23	\$0.00
D	8240-161-PJ01-RE01-338001-1	Servicios de Vigilancia G. Corriente	\$954,598.94	\$0.00
D	8240-161-PJ01-RE01-355001-1	Mantenimiento de Vehículos G. Corriente	\$10,180.21	\$0.00
D	8240-161-PJ01-RE01-358001-1	Servicio de Lavandería Limpieza y Fumigación G. Corriente	\$4,176.00	\$0.00
D	8240-161-PJ01-RE01-392001-1	Pago de ISR G. Corriente	\$3,126,869.97	\$0.00
D	8240-161-PJ01-RE01-398001-1	Impuesto sobre nóminas y otros que se deriven de una relación laboral G. Corriente	\$5,728,947.00	\$0.00
D	8240-161-PJ01-RE01-451001-4	Pensiones y Jubilaciones	\$125,676.00	\$0.00
D	8240-161-PJ01-RE01-452001-4	Jubilaciones Pensiones y Jubilaciones	\$2,998,074.00	\$0.00
D	8240-161-PJ03-RE03-113001-1	Sueldos G. Corriente	\$341,575.50	\$0.00
D	8240-161-PJ03-RE03-132001-1	Prima de Vacaciones y Dominical G. Corriente	\$32,243.00	\$0.00
D	8240-161-PJ03-RE03-132002-1	Gratificación Anual G. Corriente	\$929,486.00	\$0.00
D	8240-161-PJ03-RE03-134001-1	Compensaciones G. Corriente	\$1,403,432.50	\$0.00
D	8240-161-PJ03-RE03-141001-1	Aportaciones al ISSSTE G. Corriente	\$90,233.43	\$0.00
D	8240-161-PJ03-RE03-141004-1	Aportaciones al Seguro de Cesantía en Edad Avanzada y Vejez G. Corriente	\$28,815.50	\$0.00
D	8240-161-PJ03-RE03-142001-1	Aportaciones a FOVISSSTE G. Corriente	\$45,360.42	\$0.00
D	8240-161-PJ03-RE03-143001-1	Aportaciones al S.A.R. G. Corriente	\$102,045.77	\$0.00
D	8240-161-PJ03-RE03-154001-1	Prestaciones establecidas por condiciones generales de trabajo G. Corriente	\$2,400.00	\$0.00
D	8240-161-PJ03-RE03-154004-1	Ayuda para Útiles Escolares G. Corriente	\$8,720.00	\$0.00
D	8240-161-PJ03-RE03-154005-1	Ayuda para Transporte G. Corriente	\$10,649.92	\$0.00
D	8240-161-PJ03-RE03-392001-1	Pago de ISR G. Corriente	\$93,926.03	\$0.00
D	8240-161-PJ03-RE03-398001-1	Impuesto sobre nóminas y otros que se deriven de una relación laboral G. Corriente	\$183,877.00	\$0.00
D	8240-162-PJ01-RE01-211001-1	Material de Oficina G. Corriente	\$833,157.91	\$0.00
D	8240-162-PJ01-RE01-214001-1	Material para Bienes Informáticos G. Corriente	\$1,526,964.76	\$0.00
D	8240-162-PJ01-RE01-216001-1	Material de Limpieza G. Corriente	\$146,441.43	\$0.00
D	8240-162-PJ01-RE01-241001-1	Productos minerales no metálicos G. Corriente	\$0.02	\$0.00
D	8240-162-PJ01-RE01-247001-1	Artículos metálicos para la construcción G. Corriente	\$0.05	\$0.00
D	8240-162-PJ01-RE01-256001-1	Fibras sintéticas, hules, plásticos y derivados G. Corriente	\$0.01	\$0.00
D	8240-162-PJ01-RE01-322001-1	Arrendamiento de edificios G. Corriente	\$264,791.39	\$0.00
D	8240-162-PJ01-RE01-351001-1	Conservación y mantenimiento menor de inmuebles G. Corriente	\$37,120.00	\$0.00
D	8240-162-PJ01-RE01-362001-1	Difusión por radio, televisión y otros medios de mensajes comerciales para promover la venta de bienes o servicios G. Corriente	\$117,450.00	\$0.00
D	8240-162-PJ01-RE01-622001-2	Edificación no habitacional G. Capital	\$2,184,904.14	\$0.00
D	8240-162-PJ03-RE03-622001-2	Edificación no habitacional G. Capital	\$988,058.81	\$0.00
D	8250-161-PJ01-RE01-154001-1	Prestaciones establecidas por condiciones generales de trabajo G. Corriente	\$4,000.00	\$0.00
D	8250-161-PJ01-RE01-211001-1	Material de Oficina G. Corriente	\$248.35	\$0.00
D	8250-161-PJ01-RE01-326001-1	Arrendamiento de Maquinaria y Equipo G. Corriente	\$2,088.00	\$0.00
D	8250-161-PJ01-RE01-347001-1	Fletes y Maniobras G. Corriente	\$1,392.00	\$0.00
D	8250-161-PJ01-RE01-392001-1	Pago de ISR G. Corriente	\$3,327,224.50	\$0.00
D	8250-161-PJ03-RE03-392001-1	Pago de ISR G. Corriente	\$96,487.50	\$0.00
D	8250-162-PJ01-RE01-211001-1	Material de Oficina G. Corriente	\$53.59	\$0.00
D	8250-162-PJ01-RE01-214001-1	Material para Bienes Informáticos G. Corriente	\$6,334.47	\$0.00
D	8250-162-PJ01-RE01-361002-1	Impresiones y Publicaciones Oficiales G. Corriente	\$1,050.00	\$0.00
D	8260-161-PJ01-RE01-141001-1	Aportaciones al ISSSTE G. Corriente	\$300,153.61	\$0.00
D	8260-161-PJ01-RE01-141004-1	Aportaciones al Seguro de Cesantía en Edad Avanzada y Vejez G. Corriente	\$245,312.61	\$0.00
D	8260-161-PJ01-RE01-142001-1	Aportaciones a FOVISSSTE G. Corriente	\$386,317.14	\$0.00
D	8260-161-PJ01-RE01-143001-1	Aportaciones al S.A.R. G. Corriente	\$154,526.68	\$0.00
D	8260-161-PJ01-RE01-214001-1	Material para Bienes Informáticos G. Corriente	\$9,349.60	\$0.00
D	8260-161-PJ01-RE01-261001-1	Combustibles y Lubricantes vehículos y equipos terrestres G. Corriente	\$1,145.62	\$0.00
D	8260-161-PJ01-RE01-355001-1	Mantenimiento de Vehículos G. Corriente	\$510.40	\$0.00
D	8260-161-PJ01-RE01-381001-1	Gastos de Ceremonial G. Corriente	-\$9,349.60	\$0.00
D	8260-161-PJ01-RE01-398001-1	Impuesto sobre nóminas y otros que se deriven de una relación laboral G. Corriente	\$511,578.00	\$0.00
D	8260-161-PJ03-RE03-141001-1	Aportaciones al ISSSTE G. Corriente	\$3,358.97	\$0.00
D	8260-161-PJ03-RE03-141004-1	Aportaciones al Seguro de Cesantía en Edad Avanzada y Vejez G. Corriente	\$4,420.22	\$0.00
D	8260-161-PJ03-RE03-142001-1	Aportaciones a FOVISSSTE G. Corriente	\$6,960.98	\$0.00
D	8260-161-PJ03-RE03-143001-1	Aportaciones al S.A.R. G. Corriente	\$2,784.39	\$0.00

D	8260-161-PJ03-RE03-398001-1	Impuesto sobre nóminas y otros que se deriven de una relación laboral G. Corriente	\$12,047.00	\$0.00
D	8270-161-PJ01-RE01-113001-1	Sueldos G. Corriente	\$22,536,950.11	\$0.00
D	8270-161-PJ01-RE01-121001-1	Honorarios Asimilados G. Corriente	\$14,224,844.99	\$0.00
D	8270-161-PJ01-RE01-131001-1	Prima Quinquenal G. Corriente	\$634,466.82	\$0.00
D	8270-161-PJ01-RE01-134001-1	Compensaciones G. Corriente	\$70,141,513.27	\$0.00
D	8270-161-PJ01-RE01-137001-1	Honorarios especiales G. Corriente	\$3,941,372.00	\$0.00
D	8270-161-PJ01-RE01-141001-1	Aportaciones al ISSSTE G. Corriente	\$2,271,377.96	\$0.00
D	8270-161-PJ01-RE01-141004-1	Aportaciones al Seguro de Cesantía en Edad Avanzada y Vejez G. Corriente	\$470,281.93	\$0.00
D	8270-161-PJ01-RE01-142001-1	Aportaciones a FOVISSSTE G. Corriente	\$739,969.43	\$0.00
D	8270-161-PJ01-RE01-143001-1	Aportaciones al S.A.R. G. Corriente	\$295,987.72	\$0.00
D	8270-161-PJ01-RE01-154001-1	Prestaciones establecidas por condiciones generales de trabajo G. Corriente	\$6,464,587.99	\$0.00
D	8270-161-PJ01-RE01-154004-1	Ayuda para Útiles Escolares G. Corriente	\$617,549.92	\$0.00
D	8270-161-PJ01-RE01-154005-1	Ayuda para Transporte G. Corriente	\$501,580.00	\$0.00
D	8270-161-PJ01-RE01-171001-1	Estímulos G. Corriente	\$1,178,969.00	\$0.00
D	8270-161-PJ01-RE01-211001-1	Material de Oficina G. Corriente	\$882,268.17	\$0.00
D	8270-161-PJ01-RE01-211002-1	Gastos de Oficina G. Corriente	\$177,525.24	\$0.00
D	8270-161-PJ01-RE01-212001-1	Materiales y Útiles de Impresión G. Corriente	\$57,569.25	\$0.00
D	8270-161-PJ01-RE01-214001-1	Material para Bienes Informáticos G. Corriente	\$1,308,590.81	\$0.00
D	8270-161-PJ01-RE01-214002-1	Materiales de Grabación G. Corriente	\$2,987.63	\$0.00
D	8270-161-PJ01-RE01-215001-1	Suscripciones a Publicaciones y Periódicos G. Corriente	\$30,550.00	\$0.00
D	8270-161-PJ01-RE01-216001-1	Material de Limpieza G. Corriente	\$466,818.68	\$0.00
D	8270-161-PJ01-RE01-217001-1	Material Didáctico G. Corriente	\$14,424.60	\$0.00
D	8270-161-PJ01-RE01-218002-1	Identificadores e Iconos de señalización G. Corriente	\$835.20	\$0.00
D	8270-161-PJ01-RE01-221001-1	Alimentación de Personas G. Corriente	\$10,522.92	\$0.00
D	8270-161-PJ01-RE01-221006-1	Productos alimenticios para el personal derivado de actividades extraordinarias G. Corriente	\$122,368.34	\$0.00
D	8270-161-PJ01-RE01-223001-1	Utensilios para el Servicio de Alimentación G. Corriente	\$663.00	\$0.00
D	8270-161-PJ01-RE01-241001-1	Productos minerales no metálicos G. Corriente	\$4,805.22	\$0.00
D	8270-161-PJ01-RE01-242001-1	Cemento y productos de concreto G. Corriente	\$1,284.74	\$0.00
D	8270-161-PJ01-RE01-243001-1	Cal, yeso y productos de yeso G. Corriente	\$6,673.72	\$0.00
D	8270-161-PJ01-RE01-244001-1	Madera y productos de madera G. Corriente	\$18,436.70	\$0.00
D	8270-161-PJ01-RE01-246001-1	Material Eléctrico G. Corriente	\$69,796.01	\$0.00
D	8270-161-PJ01-RE01-246002-1	Material Electrónico G. Corriente	\$446.90	\$0.00
D	8270-161-PJ01-RE01-247001-1	Artículos metálicos para la construcción G. Corriente	\$7,650.84	\$0.00
D	8270-161-PJ01-RE01-248001-1	Materiales complementarios G. Corriente	\$20,020.17	\$0.00
D	8270-161-PJ01-RE01-249001-1	Otros materiales y artículos de construcción y reparación G. Corriente	\$52,834.08	\$0.00
D	8270-161-PJ01-RE01-252001-1	Plaguicidas, Abonos y Fertilizantes G. Corriente	\$8,682.70	\$0.00
D	8270-161-PJ01-RE01-253001-1	Medicinas y Productos Farmacéuticos G. Corriente	\$4,848.88	\$0.00
D	8270-161-PJ01-RE01-256001-1	Fibras sintéticas, hules, plásticos y derivados G. Corriente	\$7,400.82	\$0.00
D	8270-161-PJ01-RE01-261001-1	Combustibles y Lubricantes vehiculos y equipos terrestres G. Corriente	\$684,460.36	\$0.00
D	8270-161-PJ01-RE01-271001-1	Vestuario, Uniformes G. Corriente	\$35,961.99	\$0.00
D	8270-161-PJ01-RE01-272001-1	Prendas de Protección G. Corriente	\$6,547.25	\$0.00
D	8270-161-PJ01-RE01-291001-1	Herramientas Menores G. Corriente	\$20,678.68	\$0.00
D	8270-161-PJ01-RE01-292001-1	Refacciones y accesorios menores de edificios G. Corriente	\$14,602.20	\$0.00
D	8270-161-PJ01-RE01-293001-1	Refacciones y accesorios menores de mobiliario y equipo de administración, educacional y recreativo G. Corriente	\$87,016.86	\$0.00
D	8270-161-PJ01-RE01-294001-1	Refacciones y accesorios menores de equipo de cómputo y tecnologías de la información G. Corriente	\$41,371.74	\$0.00
D	8270-161-PJ01-RE01-299001-1	Refacciones y accesorios menores otros bienes muebles G. Corriente	\$54,241.66	\$0.00
D	8270-161-PJ01-RE01-311001-1	Servicio de Energía Eléctrica G. Corriente	\$1,258,430.00	\$0.00
D	8270-161-PJ01-RE01-313001-1	Servicio de Agua G. Corriente	\$320,857.73	\$0.00
D	8270-161-PJ01-RE01-314001-1	Servicio Telefónico Tradicional G. Corriente	\$180,804.38	\$0.00
D	8270-161-PJ01-RE01-315001-1	Servicio de Telefonía Celular G. Corriente	\$16,921.99	\$0.00
D	8270-161-PJ01-RE01-316001-1	Servicios de Telecomunicaciones G. Corriente	\$2,395.60	\$0.00
D	8270-161-PJ01-RE01-317001-1	Servicios de Conducción de Señales Analógicas y Digitales G. Corriente	\$1,608,573.74	\$0.00
D	8270-161-PJ01-RE01-318001-1	Servicio Postal G. Corriente	\$298,535.40	\$0.00
D	8270-161-PJ01-RE01-322001-1	Arrendamiento de edificios G. Corriente	\$1,146,536.90	\$0.00
D	8270-161-PJ01-RE01-323002-1	Arrendamiento de Equipo de Fotocopiado G. Corriente	\$690,063.46	\$0.00
D	8270-161-PJ01-RE01-325001-1	Servicios de arrendamiento de vehiculos y equipo de transporte. G. Corriente	\$18,212.00	\$0.00
D	8270-161-PJ01-RE01-326001-1	Arrendamiento de Maquinaria y Equipo G. Corriente	\$2,888.40	\$0.00
D	8270-161-PJ01-RE01-327001-1	Arrendamiento de activos intangibles G. Corriente	\$169,364.64	\$0.00
D	8270-161-PJ01-RE01-329001-1	Otros arrendamientos G. Corriente	\$696.00	\$0.00
D	8270-161-PJ01-RE01-331002-1	Servicios de contabilidad, auditoría y servicios relacionados G. Corriente	\$53,000.00	\$0.00
D	8270-161-PJ01-RE01-334001-1	Capacitación G. Corriente	\$33,906.28	\$0.00
D	8270-161-PJ01-RE01-338001-1	Servicios de Vigilancia G. Corriente	\$954,598.94	\$0.00
D	8270-161-PJ01-RE01-341001-1	Intereses, Descuentos, y otros Servicios Bancarios G. Corriente	\$4,145.84	\$0.00
D	8270-161-PJ01-RE01-345001-1	Seguros G. Corriente	\$184,519.52	\$0.00
D	8270-161-PJ01-RE01-347001-1	Fletes y Maniobras G. Corriente	\$1,392.00	\$0.00
D	8270-161-PJ01-RE01-351001-1	Conservación y mantenimiento menor de inmuebles G. Corriente	\$191,013.40	\$0.00
D	8270-161-PJ01-RE01-352001-1	Mantenimiento de Mobiliario y Equipo de Administración G. Corriente	\$58,771.99	\$0.00

D	8270-161-PJ01-RE01-353001-1	Mantenimiento de bienes informáticos G. Corriente	\$600.00	\$0.00
D	8270-161-PJ01-RE01-355001-1	Mantenimiento de Vehículos G. Corriente	\$204,792.57	\$0.00
D	8270-161-PJ01-RE01-357001-1	Mantenimiento de Maquinaria y Equipo G. Corriente	\$79,727.32	\$0.00
D	8270-161-PJ01-RE01-358001-1	Servicio de Lavandería Limpieza y Fumigación G. Corriente	\$12,207.04	\$0.00
D	8270-161-PJ01-RE01-359001-1	Servicios de jardinería y fumigación G. Corriente	\$2,426.00	\$0.00
D	8270-161-PJ01-RE01-361002-1	Impresiones y Publicaciones Oficiales G. Corriente	\$54,969.00	\$0.00
D	8270-161-PJ01-RE01-364001-1	Servicios de revelado de fotografías G. Corriente	\$61,886.00	\$0.00
D	8270-161-PJ01-RE01-365001-1	Servicios de la industria filmica, del sonido y del video G. Corriente	\$34,800.00	\$0.00
D	8270-161-PJ01-RE01-366001-1	Servicio de creación y difusión de contenido exclusivamente a través de internet G. Corriente	\$1,740.00	\$0.00
D	8270-161-PJ01-RE01-371001-1	Pasajes aéreos G. Corriente	\$46,296.88	\$0.00
D	8270-161-PJ01-RE01-372001-1	Pasajes terrestres G. Corriente	\$12,787.80	\$0.00
D	8270-161-PJ01-RE01-375001-1	Viáticos en el país G. Corriente	\$146,205.61	\$0.00
D	8270-161-PJ01-RE01-381001-1	Gastos de Ceremonial G. Corriente	\$112,546.00	\$0.00
D	8270-161-PJ01-RE01-382001-1	Gastos de orden social G. Corriente	\$97,400.06	\$0.00
D	8270-161-PJ01-RE01-392001-1	Pago de ISR G. Corriente	\$16,829,695.97	\$0.00
D	8270-161-PJ01-RE01-392006-1	Pago de derechos G. Corriente	\$77,451.04	\$0.00
D	8270-161-PJ01-RE01-398001-1	Impuesto sobre nóminas y otros que se deriven de una relación laboral G. Corriente	\$2,529,231.00	\$0.00
D	8270-161-PJ01-RE01-451001-4	Pensiones y Jubilaciones	\$223,824.00	\$0.00
D	8270-161-PJ01-RE01-452001-4	Jubilaciones Pensiones y Jubilaciones	\$1,401,294.00	\$0.00
D	8270-161-PJ03-RE03-113001-1	Sueldos G. Corriente	\$388,852.50	\$0.00
D	8270-161-PJ03-RE03-121001-1	Honorarios Asimilados G. Corriente	\$723,201.94	\$0.00
D	8270-161-PJ03-RE03-134001-1	Compensaciones G. Corriente	\$1,559,307.50	\$0.00
D	8270-161-PJ03-RE03-141001-1	Aportaciones al ISSSTE G. Corriente	\$35,107.60	\$0.00
D	8270-161-PJ03-RE03-141004-1	Aportaciones al Seguro de Cesantía en Edad Avanzada y Vejez G. Corriente	\$7,756.28	\$0.00
D	8270-161-PJ03-RE03-142001-1	Aportaciones a FOVISSSTE G. Corriente	\$12,214.60	\$0.00
D	8270-161-PJ03-RE03-143001-1	Aportaciones al S.A.R. G. Corriente	\$4,885.84	\$0.00
D	8270-161-PJ03-RE03-154001-1	Prestaciones establecidas por condiciones generales de trabajo G. Corriente	\$52,200.00	\$0.00
D	8270-161-PJ03-RE03-154004-1	Ayuda para Útiles Escolares G. Corriente	\$4,720.00	\$0.00
D	8270-161-PJ03-RE03-154005-1	Ayuda para Transporte G. Corriente	\$3,750.08	\$0.00
D	8270-161-PJ03-RE03-211002-1	Gastos de Oficina G. Corriente	\$1,754.30	\$0.00
D	8270-161-PJ03-RE03-218002-1	Identificadores e Iconos de señalización G. Corriente	\$475.00	\$0.00
D	8270-161-PJ03-RE03-244001-1	Madera y productos de madera G. Corriente	\$417.60	\$0.00
D	8270-161-PJ03-RE03-246001-1	Material Eléctrico G. Corriente	\$2,249.37	\$0.00
D	8270-161-PJ03-RE03-247001-1	Artículos metálicos para la construcción G. Corriente	\$977.60	\$0.00
D	8270-161-PJ03-RE03-249001-1	Otros materiales y artículos de construcción y reparación G. Corriente	\$311.88	\$0.00
D	8270-161-PJ03-RE03-256001-1	Fibras sintéticas, hules, plásticos y derivados G. Corriente	\$1,007.40	\$0.00
D	8270-161-PJ03-RE03-261001-1	Combustibles y Lubricantes vehículos y equipos terrestres G. Corriente	\$46,000.00	\$0.00
D	8270-161-PJ03-RE03-291001-1	Herramientas Menores G. Corriente	\$68.00	\$0.00
D	8270-161-PJ03-RE03-292001-1	Refacciones y accesorios menores de edificios G. Corriente	\$1,749.92	\$0.00
D	8270-161-PJ03-RE03-293001-1	Refacciones y accesorios menores de mobiliario y equipo de administración, educacional y recreativo G. Corriente	\$93.96	\$0.00
D	8270-161-PJ03-RE03-299001-1	Refacciones y accesorios menores otros bienes muebles G. Corriente	\$6,776.08	\$0.00
D	8270-161-PJ03-RE03-314001-1	Servicio Telefónico Tradicional G. Corriente	\$3,988.00	\$0.00
D	8270-161-PJ03-RE03-323002-1	Arrendamiento de Equipo de Fotocopiado G. Corriente	\$10,036.32	\$0.00
D	8270-161-PJ03-RE03-351001-1	Conservación y mantenimiento menor de inmuebles G. Corriente	\$7,915.77	\$0.00
D	8270-161-PJ03-RE03-357001-1	Mantenimiento de Maquinaria y Equipo G. Corriente	\$1,125.20	\$0.00
D	8270-161-PJ03-RE03-361002-1	Impresiones y Publicaciones Oficiales G. Corriente	\$2,795.14	\$0.00
D	8270-161-PJ03-RE03-364001-1	Servicios de revelado de fotografías G. Corriente	\$3,712.00	\$0.00
D	8270-161-PJ03-RE03-381001-1	Gastos de Ceremonial G. Corriente	\$580.00	\$0.00
D	8270-161-PJ03-RE03-382001-1	Gastos de orden social G. Corriente	\$522.00	\$0.00
D	8270-161-PJ03-RE03-392001-1	Pago de ISR G. Corriente	\$478,059.03	\$0.00
D	8270-161-PJ03-RE03-398001-1	Impuesto sobre nóminas y otros que se deriven de una relación laboral G. Corriente	\$60,060.00	\$0.00
D	8270-162-PJ01-RE01-211001-1	Material de Oficina G. Corriente	\$402,315.87	\$0.00
D	8270-162-PJ01-RE01-214001-1	Material para Bienes Informáticos G. Corriente	\$799,739.39	\$0.00
D	8270-162-PJ01-RE01-214002-1	Materiales de Grabación G. Corriente	\$400.20	\$0.00
D	8270-162-PJ01-RE01-216001-1	Material de Limpieza G. Corriente	\$76,552.91	\$0.00
D	8270-162-PJ01-RE01-217001-1	Material Didáctico G. Corriente	\$19,232.00	\$0.00
D	8270-162-PJ01-RE01-218002-1	Identificadores e Iconos de señalización G. Corriente	\$3,375.60	\$0.00
D	8270-162-PJ01-RE01-241001-1	Productos minerales no metálicos G. Corriente	\$10,069.96	\$0.00
D	8270-162-PJ01-RE01-242001-1	Cemento y productos de concreto G. Corriente	\$19,349.37	\$0.00
D	8270-162-PJ01-RE01-243001-1	Cal, yeso y productos de yeso G. Corriente	\$56,267.40	\$0.00
D	8270-162-PJ01-RE01-244001-1	Madera y productos de madera G. Corriente	\$56,148.45	\$0.00
D	8270-162-PJ01-RE01-246001-1	Material Eléctrico G. Corriente	\$119,163.71	\$0.00
D	8270-162-PJ01-RE01-247001-1	Artículos metálicos para la construcción G. Corriente	\$69,983.77	\$0.00
D	8270-162-PJ01-RE01-248001-1	Materiales complementarios G. Corriente	\$42,321.63	\$0.00
D	8270-162-PJ01-RE01-249001-1	Otros materiales y artículos de construcción y reparación G. Corriente	\$55,017.19	\$0.00
D	8270-162-PJ01-RE01-256001-1	Fibras sintéticas, hules, plásticos y derivados G. Corriente	\$11,074.33	\$0.00
D	8270-162-PJ01-RE01-291001-1	Herramientas Menores G. Corriente	\$15,220.44	\$0.00
D	8270-162-PJ01-RE01-292001-1	Refacciones y accesorios menores de edificios G. Corriente	\$3,560.62	\$0.00

D	8270-162-PJ01-RE01-293001-1	Refacciones y accesorios menores de mobiliario y equipo de administración, educacional y recreativo G. Corriente	\$860,691.60	\$0.00
D	8270-162-PJ01-RE01-294001-1	Refacciones y accesorios menores de equipo de cómputo y tecnologías de la información G. Corriente	\$459,487.82	\$0.00
D	8270-162-PJ01-RE01-299001-1	Refacciones y accesorios menores otros bienes muebles G. Corriente	\$31,852.67	\$0.00
D	8270-162-PJ01-RE01-318001-1	Servicio Postal G. Corriente	\$46,980.00	\$0.00
D	8270-162-PJ01-RE01-322001-1	Arrendamiento de edificios G. Corriente	\$55,435.80	\$0.00
D	8270-162-PJ01-RE01-331001-1	Servicios legales G. Corriente	\$1,500.00	\$0.00
D	8270-162-PJ01-RE01-331002-1	Servicios de contabilidad, auditoría y servicios relacionados G. Corriente	\$10,440.00	\$0.00
D	8270-162-PJ01-RE01-332001-1	Servicios de arquitectura, ingeniería y actividades relacionadas G. Corriente	\$31,320.00	\$0.00
D	8270-162-PJ01-RE01-351001-1	Conservación y mantenimiento menor de inmuebles G. Corriente	\$389,181.00	\$0.00
D	8270-162-PJ01-RE01-357001-1	Mantenimiento de Maquinaria y Equipo G. Corriente	\$173,183.77	\$0.00
D	8270-162-PJ01-RE01-358001-1	Servicio de Lavandería Limpieza y Fumigación G. Corriente	\$270.00	\$0.00
D	8270-162-PJ01-RE01-361002-1	Impresiones y Publicaciones Oficiales G. Corriente	\$408,753.66	\$0.00
D	8270-162-PJ01-RE01-362001-1	Difusión por radio, televisión y otros medios de mensajes comerciales para promover la venta de bienes o servicios G. Corriente	\$58,725.00	\$0.00
D	8270-162-PJ01-RE01-366001-1	Servicio de creación y difusión de contenido exclusivamente a través de internet G. Corriente	\$1,334.00	\$0.00
D	8270-162-PJ01-RE01-381001-1	Gastos de Ceremonial G. Corriente	\$506,437.80	\$0.00
D	8270-162-PJ01-RE01-382001-1	Gastos de orden social G. Corriente	\$426,935.22	\$0.00
D	8270-162-PJ01-RE01-511001-2	Muebles de oficina y estantería G. Capital	\$457,453.08	\$0.00
D	8270-162-PJ01-RE01-515001-2	Bienes informáticos G. Capital	\$4,653,430.51	\$0.00
D	8270-162-PJ01-RE01-519001-2	Equipo de Administración G. Capital	\$39,970.96	\$0.00
D	8270-162-PJ01-RE01-521001-2	Equipos y aparatos audiovisuales G. Capital	\$12,696.20	\$0.00
D	8270-162-PJ01-RE01-562001-2	Maquinaria y equipo industrial G. Capital	\$6,653.84	\$0.00
D	8270-162-PJ01-RE01-564001-2	Sistemas de aire acondicionado, calefacción y de refrigeración industrial y comercial G. Capital	\$370,241.16	\$0.00
D	8270-162-PJ01-RE01-567001-2	Herramientas y Máquinas-Herramientas G. Capital	\$23,811.98	\$0.00
D	8270-162-PJ01-RE01-622001-2	Edificación no habitacional G. Capital	\$3,337,064.95	\$0.00
D	8270-162-PJ01-RE01-623001-2	Construcción de obras para el abastecimiento de agua, petróleo, gas, electricidad y telecomunicaciones G. Capital	\$650,268.81	\$0.00
D	8270-162-PJ03-RE03-216001-1	Material de Limpieza G. Corriente	\$1,118.24	\$0.00
D	8270-162-PJ03-RE03-247001-1	Artículos metálicos para la construcción G. Corriente	\$452.40	\$0.00
D	8270-162-PJ03-RE03-248001-1	Materiales complementarios G. Corriente	\$7,045.40	\$0.00
D	8270-162-PJ03-RE03-249001-1	Otros materiales y artículos de construcción y reparación G. Corriente	\$1,615.00	\$0.00
D	8270-162-PJ03-RE03-256001-1	Fibras sintéticas, hules, plásticos y derivados G. Corriente	\$7,725.60	\$0.00
D	8270-162-PJ03-RE03-291001-1	Herramientas Menores G. Corriente	\$783.00	\$0.00
D	8270-162-PJ03-RE03-294001-1	Refacciones y accesorios menores de equipo de cómputo y tecnologías de la información G. Corriente	\$14,708.80	\$0.00
D	8270-162-PJ03-RE03-515001-2	Bienes informáticos G. Capital	\$12,757.68	\$0.00
D	8270-162-PJ03-RE03-622001-2	Edificación no habitacional G. Capital	\$1,578,932.64	\$0.00
D	8270-162-PJ04-RE01-294001-1	Refacciones y accesorios menores de equipo de cómputo y tecnologías de la información G. Corriente	\$61,966.04	\$0.00
D	8270-162-PJ04-RE01-515001-2	Bienes informáticos G. Capital	\$106,379.66	\$0.00
D	8270-162-PJ04-RE01-523001-2	Cámaras fotográficas y de video G. Capital	\$78,762.84	\$0.00
D	8270-251-PJ04-RE01-299001-1	Refacciones y accesorios menores otros bienes muebles G. Corriente	\$5,684.00	\$0.00
D	8270-251-PJ04-RE01-511001-2	Muebles de oficina y estantería G. Capital	\$51,968.00	\$0.00
D	8270-251-PJ04-RE01-515001-2	Bienes informáticos G. Capital	\$185,592.34	\$0.00
D	8270-251-PJ04-RE01-521001-2	Equipos y aparatos audiovisuales G. Capital	\$333,342.24	\$0.00
			\$1,072,893,624.42	\$1,072,893,624.42

NOTAS DE GESTIÓN ADMINISTRATIVA

AL 30 JUNIO 2018

1.- INTRODUCCIÓN

La Constitución Política de los Estados Unidos Mexicanos, refiere en su Artículo 74 fracción VI que es facultad exclusiva de la Cámara de Diputados "REVISAR LA CUENTA PUBLICA DEL AÑO ANTERIOR, CON EL OBJETO DE EVALUAR LOS RESULTADOS DE LA GESTION FINANCIERA, COMPROBAR SI SE HA AJUSTADO A LOS CRITERIOS SEÑALADOS POR EL PRESUPUESTO Y VERIFICAR EL CUMPLIMIENTO DE LOS OBJETIVOS CONTENIDOS EN LOS PROGRAMAS".

La facultad fiscalizadora que corresponde al Congreso Estado del Estado de Hidalgo, se ejerce por conducto de la Auditoría Superior del Estado de Hidalgo, de acuerdo a los Artículos 116 fracción II, párrafo sexto de la Constitución Política de los Estados Unidos Mexicanos; 56 fracciones V segundo párrafo y XXXI, y 56 bis de La Constitución Política del Estado de Hidalgo.

La Cuenta Pública incluye los resultados más importantes de la administración del Poder Judicial, en términos cuantitativos y cualitativos; la información financiera contenida en el presente documento incorpora elementos conforme a las características de estructura y operación de acuerdo a lo establecido en la Ley de Contabilidad Gubernamental. En este sentido se continúa trabajando en el proceso de armonización con la finalidad de atender de manera integral los aspectos técnicos y normativos de la misma.

2.- PANORAMA ECONOMICO Y FINANCIERO

El Poder Judicial del Estado de Hidalgo, opera con Recursos Estatales que le fueron autorizados y otorgados por el Gobierno a través de Transferencias periódicas. Dichos recursos fueron utilizados en su totalidad en la aplicación del Gasto Corriente, Enmarcados en el Programa Estatal de Racionalidad, Disciplina y Eficiencia del Gasto Público.

3.- AUTORIZACIÓN E HISTORIA

Es el día 16 de enero del año 1869, cuando se crea el Estado de Hidalgo y sus tres Poderes. Posteriormente, el 9 de mayo de 1998, en el Artículo Décimo Primero del Decreto Número 214, se reforma el Artículo 93 en todas sus partes, para que se integre el Tribunal Fiscal Administrativo y el Tribunal Electoral dentro de la estructura general del Poder Judicial, a fin de fortalecer y consolidar el espíritu consagrado en el artículo 116 de la Constitución de la República respecto a la división de poderes.

En esta misma fecha, se inscribe el Poder Judicial del Estado de Hidalgo ante el Registro Federal de Contribuyentes, proporcionándole la clave PJE980509IP4.

b) Principales cambios en su estructura

Los principales cambios en la estructura del Poder Judicial, se encuentran establecidos en su actual Ley Orgánica.

El 31 de diciembre del 2015, el H. Tribunal Electoral se separa de la estructura general del Poder Judicial del Estado de Hidalgo.

4.- ORGANIZACIÓN Y OBJETO SOCIAL

a) Objeto social.

Impartir justicia de manera pronta, completa e imparcial, transparente y eficiente, con un sentido humanista a las demandas de quienes acuden a solicitar la prestación del servicio.

b) Principal actividad.

Impartir justicia de manera pronta, completa, imparcial y gratuita dentro de los plazos y términos que fijen las leyes, a través de órganos jurisdiccionales independientes y autónomos que cuenten con servidores públicos con mística de servicio, actuando siempre bajo los principios de legalidad, imparcialidad, veracidad, lealtad, celeridad, eficiencia y eficacia.

c) Ejercicio Fiscal.

Primer Trimestre 2018

d) Régimen Jurídico.

Persona Moral con Fines no Lucrativos.

e) Consideraciones fiscales; tipo de contribuciones obligado a pagar o retener.

Pago provisional mensual de retenciones de Impuesto Sobre la Renta por sueldos y salarios, pago provisional mensual de Impuesto Sobre la Renta por las retenciones realizadas a los trabajadores asimilados a salarios, pago provisional mensual de Impuesto Sobre la Renta por las retenciones realizadas por servicios profesionales, pago provisional mensual de las retenciones de Impuesto Sobre la Renta realizadas por el pago de rentas de bienes inmuebles y pago mensual de Impuesto Sobre Nómina Estatal.

f) Estructura organizacional básica.

Se anexa organigrama

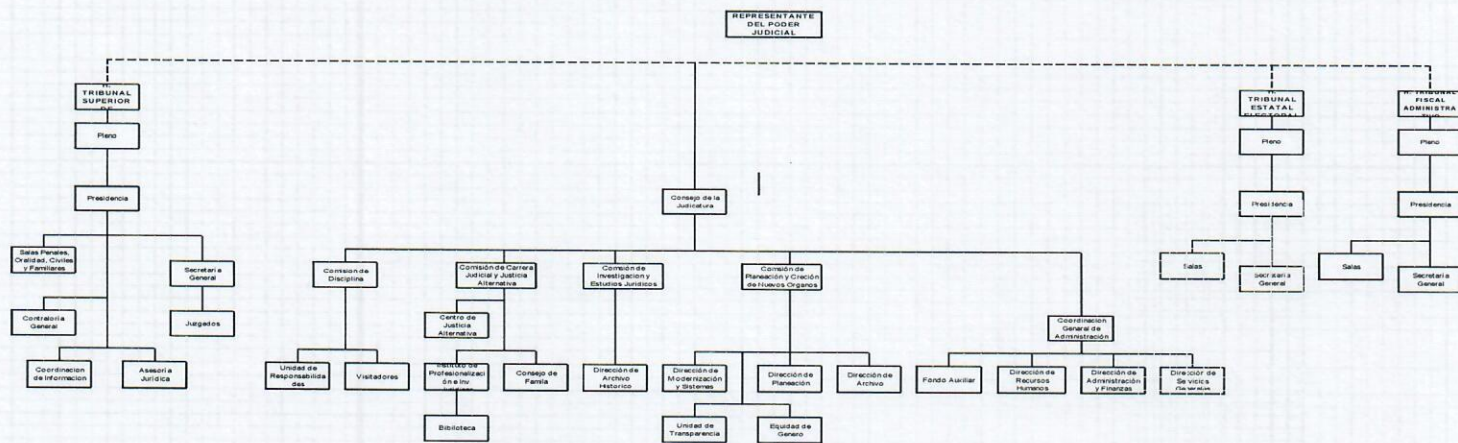

g) Fideicomisos, mandatos y análogos de los cuales es fideicomitente o fiduciario

NO APLICA AL ENTE PUBLICO.

5.- BASES DE PREPARACIÓN DE LOS ESTADOS FINANCIEROS

a) Si se ha observado la normatividad emitida por el CONAC y las disposiciones legales aplicables.

Los Estados Financieros se realizan en base y cumplimiento a la Ley General de Contabilidad Gubernamental, a la Normatividad emitida por la CONAC y a la Normatividad Estatal.

b) La normatividad aplicada para el reconocimiento, valuación y revelación de los diferentes rubros de la información financiera, así como las bases de medición utilizadas para la elaboración de los estados financieros; por ejemplo: costo histórico, valor de realización, valor razonable, valor de recuperación o cualquier otro método empleado y los criterios de aplicación de los mismos.

La normatividad aplicada es la establecida por la CONAC, en base a los diferentes lineamientos emitidos por la misma.

c) Postulados Básicos.

Para la elaboración de los Estados Financieros, se han aplicado los postulados básicos establecidos por la normatividad vigente y la CONAC.

d) Normatividad Supletoria.

En caso de emplear varios grupos de normatividades (normatividades supletorias), deberá realizar justificación razonable correspondiente.

Se aplica la normatividad vigente, no se aplica normatividad supletoria.

e) Para las entidades que por primera vez estén implementando la base del devengado de acuerdo a la Ley de Contabilidad, deberán:

- Revelar las nuevas políticas de reconocimiento;

El Poder Judicial aplica la base del devengado desde 2012 y actualmente lo realiza en base a lo establecido por la CONAC.

- Su plan de implementación;

NO APLICA PARA EL ENTE PUBLICO

- Revelar los cambios en las políticas, la clasificación y medición de las mismas, así como su impacto en la información financiera;

NO APLICA PARA EL ENTE PUBLICO

- Presentar los últimos estados financieros con la normatividad anteriormente utilizada con las nuevas políticas para fines de comparación en la transición a la base del devengado.

NO APLICA PARA EL ENTE PUBLICO

6.- POLITICAS DE CONTABILIDAD SIGNIFICATIVAS

- a) Actualización: se informará del método utilizado para la actualización del valor de los activos, pasivos y Hacienda Pública y/o patrimonio y las razones de dicha elección. Así como informar de la desconexión o reconexión inflacionaria.

Las políticas de actualización que se aplican son las establecidas por la CONAC.

- b) Informar sobre la realización de operaciones en el extranjero y de sus efectos en la información financiera gubernamental.

NO APLICA PARA LA ENTIDAD PUBLICA

- c) Método de valuación de la inversión en acciones en el Sector Paraestatal.

NO APLICA PARA LA ENTIDAD PUBLICA

- d) Sistema y Método de valuación de inventarios.

Primeras entradas, primeras salidas.

- e) Beneficios a Empleados: revelar el cálculo de la reserva actuarial, valor presente de los ingresos esperados comparado con el valor presente de la estimación de gastos tanto de los beneficiarios actuales como futuros.

En la actualidad no existe ningún plan de beneficio o estímulo a empleados.

- f) Provisiones: objetivo de su creación, monto y plazo.

OBJETIVO: Se crean las provisiones para las diferentes obligaciones futuras de la entidad, como pueden ser obligaciones laborales, fiscales y otros.

CONCEPTO	MONTO	PLAZO
ISR 10% SOBRE SERVICIOS PROFESIONALES	\$ 18,331.76	CORTO PLAZO
ISR 10% SOBRE ARRENDAMIENTO	\$ 13,468.65	CORTO PLAZO
SEGURO, CESANTIA, EDAD AVANZADA Y VEJEZ	\$ 547,790.38	CORTO PLAZO
AHORRO SOLIDARIO	\$ 31,311.29	CORTO PLAZO
CUOTA SINDICAL	\$ 4,627.28	CORTO PLAZO
CUOTA SINDICAL EXTRAORDINARIA	\$ 61,390.57	CORTO PLAZO
FALTAS Y RETARDOS	\$ 846,112.08	CORTO PLAZO
ASOCIACION DE JUECES	\$ 15,000.00	CORTO PLAZO
SEGUROS INBURSA S.A.	\$ 31,254.77	CORTO PLAZO
DONATIVOS DE EMPLEADOS PODER JUDICIAL	\$ 150,739.41	CORTO PLAZO
IMPUESTOS SOBRE NOMINAS	\$ 523,625.00	CORTO PLAZO
FONDO PARA PENSIONES	\$ 5,613,364.26	CORTO PLAZO
PROVISIÓN PARA PARQUE VEHICULAR	\$ 257,679.96	CORTO PLAZO

g) Reservas: objetivo de su creación, monto y plazo.

No se crearon reservas

h) Cambios en las políticas contables y corrección de errores junto con la revelación de los efectos que se tendrá en la información financiera del ente público, ya sea retrospectivos o prospectivos.

No se realizaron cambios a las políticas contables.

i) Reclasificaciones.

Las reclasificaciones que se realizan son derivadas y de acuerdo con la normatividad emitida por la CONAC.

j) Depuración y cancelación de saldos.

En caso de realizarlos, son de acuerdo a la normatividad emitida por la CONAC.

7.- POSICIÓN EN MONEDA EXTRANJERA Y PROTECCIÓN POR RIESGO CAMBIARIO

a) Activos en moneda extranjera

NO APLICA PARA LA ENTIDAD PUBLICA

b) Pasivos en moneda extranjera

NO APLICA PARA LA ENTIDAD PUBLICA

c) Posición en moneda extranjera

NO APLICA PARA LA ENTIDAD PUBLICA

d) Tipo de cambio

NO APLICA PARA LA ENTIDAD PUBLICA

e) Equivalente en moneda nacional

NO APLICA PARA LA ENTIDAD PUBLICA

Adicionalmente se informará sobre los métodos de protección de riesgo por variaciones en el tipo de cambio.

NO APLICA PARA LA ENTIDAD PUBLICA

8.- REPORTE ANALITICO DEL ACTIVO

a) Vida útil o porcentajes de depreciación, deterioro o amortización utilizados en los diferentes tipos de activos.

CLASES DE ACTIVO FIJO	PORCENTAJE DE DEPRECIACIÓN ANUAL
Muebles de oficina y estantería	10.00%
Bienes informáticos	33.33%
Equipo de Administración	10.00%
Equipos y aparatos audiovisuales	33.33%
Cámaras fotográficas y de video	33.33%
Equipo educacional y recreativo	20.00%
Equipo e instrumental médico y de laboratorio	20.00%
Vehículos y equipo terrestre	20.00%
Maquinaria, otros equipos y herramienta	10.00%
Bienes artísticos y culturales	20.00%
Software	33.33%
Licencias informáticas e intelectuales con vigencia mayor a tres años	33.33%
Licencias informáticas e intelectuales con vigencia de un año	100%

b) Cambios en el porcentaje de depreciación o valor residual de los activos.

Existen cambios por estos conceptos en base a la vigencia de las Licencias informáticas e intelectuales.

c) Importe de los gastos capitalizados en el ejercicio, tanto financieros como de investigación y desarrollo.

NO APLICA PARA LA ENTIDAD PUBLICA

d) Riesgos por tipo de cambio o tipo de interés de las inversiones financieras.

NO APLICA PARA LA ENTIDAD PUBLICA

e) Valor activado en el ejercicio de los bienes construidos por la entidad.

El valor de los edificios no habitacionales asciende a **\$155,774,205.00** (Ciento cincuenta cinco mil setecientos setenta y cuatro pesos 00/100 M.N.).

f) Otras circunstancias de carácter significativo que afecten al activo, tales como bienes en garantía, señalados en embargos, litigios, títulos de inversiones entregados en garantías, baja significativa del valor de inversiones financieras, etc.

NO APLICA PARA LA ENTIDAD PUBLICA

g) Desmantelamiento de activos, procedimientos, implicaciones, efectos contables.

NO APLICA PARA LA ENTIDAD PUBLICA

h) Administración de activos; planeación con el objetivo de que el ente los utilice de manera más efectiva.

NO APLICA PARA LA ENTIDAD PUBLICA

Adicionalmente, se deben incluir las explicaciones de las principales variaciones en el activo, en cuadros comparativos como sigue:

a) Inversiones en valores

NO APLICA PARA LA ENTIDAD PUBLICA

b) Patrimonio de organismos descentralizados

NO APLICA PARA LA ENTIDAD PUBLICA

c) Inversiones en empresas de participación mayoritaria

NO APLICA PARA LA ENTIDAD PUBLICA

d) Inversiones en empresas de participación minoritaria

NO APLICA PARA LA ENTIDAD PUBLICA

9.- FIDEICOMISOS, MANDATOS Y ANALOGOS

a) Por ramo o unidad administrativa que los reporta

NO APLICA PARA LA ENTIDAD PUBLICA

b) Enlistar los de mayor monto de disponibilidad, relacionando aquellos que conforman el 80% de las disponibilidades.

NO APLICA PARA LA ENTIDAD PUBLICA

10.- REPORTE DE LA RECAUDACION

a) Análisis del comportamiento de la recaudación correspondiente al ente público o cualquier tipo de ingreso, de forma separada los ingresos locales de los federales.

NO APLICA PARA LA ENTIDAD PUBLICA

b) Proyección de la recaudación e ingresos en el mediano plazo.

NO APLICA PARA LA ENTIDAD PUBLICA

11.- INFORMACIÓN SOBRE LA DEUDA Y EL REPORTE ANALÍTICO DE LA DEUDA

Se informará lo siguiente:

a) Utilizar al menos los siguientes indicadores: deuda respecto al PIB y deuda respecto a la recaudación tomando, como mínimo, un período igual o menor a 5 años.

NO APLICA PARA LA ENTIDAD PUBLICA

b) Información de manera agrupada por tipo de valor gubernamental o instrumento financiero en la que se considere intereses, comisiones, tasa, perfil de vencimiento y otros gastos de la deuda.

NO APLICA PARA LA ENTIDAD PUBLICA

12.- CALIFICACIONES OTORGADAS

Informar, tanto del ente público como cualquier transacción realizada, que haya sido sujeta a una calificación crediticia.

NO APLICA PARA LA ENTIDAD PUBLICA

13.- PROCESO DE MEJORA

Se informará de:

a) Principales políticas de control interno

Las principales políticas de control interno están establecidas en los Manuales de Procedimientos emitidos por el Consejo de la Judicatura.

b) Medidas de desempeño financiero, metas y alcance (avance financiero):

14. Información por Segmentos

Cuando se considere necesario se podrá revelar la información financiera de manera segmentada debido a la diversidad de las actividades y operaciones que se realizan los entes públicos, ya que la misma proporciona información acerca de las diferentes actividades operativas en las cuales participa, de los productos o servicios que maneja, de las diferentes áreas geográficas, de los grupos homogéneos con el objetivo de entender el desempeño del ente, evaluar mejor los riesgos y beneficios del mismo; y entenderlo como un todo y sus partes integrantes.

Consecuentemente, esta información contribuye al análisis más preciso de la situación financiera, grados y fuentes de riesgo.

14.1- INFORMACIÓN POR SEGMENTOS

Cuando se considere necesario se podrá revelar la información financiera de manera segmentada debido a la diversidad de las actividades y operaciones que realizan los entes públicos, ya que la misma proporciona información acerca de las diferentes actividades operativas en las cuales participa, de los productos o servicios que maneja, de las diferentes áreas geográficas, de los grupos homogéneos con el objetivo de entender el desempeño del ente, evaluar mejor los riesgos y beneficios del mismo; y entenderlo como un todo y sus partes integrantes.

Consecuentemente, esta información contribuye al análisis más preciso de la situación financiera, grados y fuentes de riesgo.

NO APLICA PARA LA ENTIDAD PUBLICA

15.- EVENTOS POSTERIORES AL CIERRE

El ente público informará el efecto en sus estados financieros de aquellos hechos ocurridos en el período posterior al que informa, que proporcionan mayor evidencia sobre eventos que le afecten económicamente y que no se conocían a la fecha del cierre.

NO APLICA PARA LA ENTIDAD PUBLICA

16.- PARTES RELACIONADAS

No existen partes relacionadas que pudieran ejercer influencia significativa sobre la toma de decisiones financieras y operativas.

NO APLICA PARA LA ENTIDAD PUBLICA

17.- RESPONSABILIDAD SOBRE LA PRESENTACIÓN RAZONABLE DE LOS ESTADOS FINANCIEROS

Bajo protesta de decir verdad declaramos que los Estados Financieros y sus Notas son razonablemente correctos y responsabilidad del emisor.

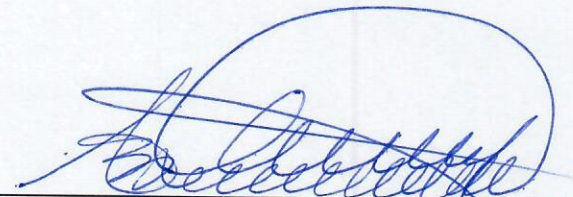

MAG. BLANCA SÁNCHEZ MARTÍNEZ
PDTA. DEL H. TRIBUNAL SUPERIOR DE JUSTICIA

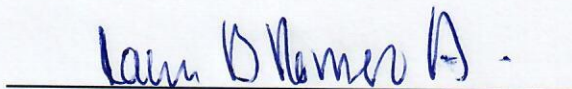

C.P. LAURA BEATRIZ ROMERO AVILA
COORDINADORA GENERAL DE ADMINISTRACIÓN